

**รายงานการเบิกจ่ายเงิน (..ฉบับสมบูรณ์..)**

**งบประมาณรายจ่ายประจำปี(แผ่นดิน) และงบประมาณรายจ่ายจากเงินรายได้  
มหาวิทยาลัยศรีนครินทรวิโรฒ ปีงบประมาณ พ.ศ. 2556  
ตั้งแต่ : เดือนตุลาคม 2555 - สิงหาคม 2556**

.....

( เอกสารประกอบการประชุมคณะกรรมการเร่งรัดติดตามการใช้งบประมาณ ปี งบประมาณ พ.ศ. 2556  
ครั้งที่ 5/2556 วันพุธที่ 25 กันยายน 2556 วาระเรื่องพิจารณาที่ 4.2 )

# สารบัญ

หน้า

ผลวิเคราะห์การใช้จ่าย งบประมาณรายจ่ายประจำปี (งปม.แผ่นดิน) + งบประมาณรายจ่ายจากเงินรายได้ .....	1
1. รายงานการเบิกจ่ายเงินงบประมาณรายจ่ายประจำปี (งปม.แผ่นดิน) และงบประมาณรายจ่ายจากเงินรายได้ มหาวิทยาลัยศรีนครินทรวิโรฒ ปีงบประมาณ พ.ศ. 2556 ตั้งแต่ ตุลาคม 2555 – สิงหาคม 2556 : ตาราง ก .....	2
2. แผนภาพเปรียบเทียบร้อยละการเบิกจ่ายงบประมาณรายจ่ายประจำปี(งปม.แผ่นดิน) และงบประมาณรายจ่ายจากเงินรายได้ ปีงบประมาณ พ.ศ. 2556 : ตุลาคม 2555 – สิงหาคม 2556 จำแนกตามงบภาพรวม งบดำเนินการ และงบลงทุน : (แผนภาพ ก) .....	3
3. รายงานผลวิเคราะห์การเบิกจ่ายเงินงบประมาณรายจ่ายประจำปี(งปม.แผ่นดิน) และงบประมาณรายจ่ายจากเงินรายได้ มหาวิทยาลัยศรีนครินทรวิโรฒ ปีงบประมาณ พ.ศ. 2556 ตั้งแต่ ตุลาคม 2555 – สิงหาคม 2556 : ตาราง ก(1) – ก (3) .....	4 – 6
ผลวิเคราะห์การใช้จ่าย งบประมาณรายจ่ายประจำปี (งปม.แผ่นดิน) .....	7
4. รายงานผลวิเคราะห์การเบิกจ่ายงบประมาณรายจ่ายประจำปี(งปม.แผ่นดิน) มหาวิทยาลัยศรีนครินทรวิโรฒ ปีงบประมาณ พ.ศ. 2556 ตั้งแต่ ตุลาคม 2555 – สิงหาคม 2556 : ( ตาราง 1-7).....	8 – 16
ผลวิเคราะห์การใช้จ่าย งบประมาณรายจ่ายจากเงินรายได้ .....	17
5. รายงานผลวิเคราะห์การเบิกจ่ายงบประมาณรายจ่ายจากเงินรายได้ มหาวิทยาลัยศรีนครินทรวิโรฒ ปีงบประมาณ พ.ศ. 2556 ตั้งแต่ ตุลาคม 2555 – สิงหาคม 2556 : (ตาราง 1 – 7) .....	18 – 29
ผลวิเคราะห์การใช้จ่าย งบประมาณรายจ่ายจากเงินรายได้ (หน่วยงานในกำกับ) .....	30
6. การเบิกจ่ายเงินงบประมาณรายจ่ายจากเงินรายได้ (หน่วยงานในกำกับ) มหาวิทยาลัยศรีนครินทรวิโรฒ ปีงบประมาณ พ.ศ. 2556 ตั้งแต่ ตุลาคม 2555 – สิงหาคม 2556 จำแนกตามหน่วยงาน : (ตาราง ค) .....	31 – 34

**ผลวิเคราะห์การใช้จ่าย (2 งบ)**  
**งบประมาณรายจ่ายประจำปี (งปม.แผ่นดิน)**  
**และ งบประมาณรายจ่ายจากเงินรายได้ ปี งปม. พ.ศ. 2556**

**ผลวิเคราะห์การเบิกจ่ายเงินงบประมาณรายจ่ายประจำปี(งบประมาณแผ่นดิน) และงบประมาณรายจ่ายจากเงินรายได้  
มหาวิทยาลัยศรีนครินทรวิโรฒ ปีงบประมาณ พ.ศ. 2556 : ตั้งแต่ เดือนตุลาคม 2555 – สิงหาคม 2556 (รอบ 11 เดือน)**

.....•

มหาวิทยาลัยศรีนครินทรวิโรฒมีการใช้จ่ายเงินงบประมาณรายจ่ายประจำปี(งบประมาณแผ่นดิน) และงบประมาณรายจ่ายจากเงินรายได้ประจำปีงบประมาณ พ.ศ. 2556 ตั้งแต่ เดือนตุลาคม 2555 – สิงหาคม 2556 ข้อมูล ณ วันที่ 30 สิงหาคม 2556 ดังนี้

ตาราง ก : รายงานการใช้จ่ายเงินงบประมาณรายจ่ายประจำปี(งบประมาณแผ่นดิน) และงบประมาณรายจ่ายจากเงินรายได้ ปีงบประมาณ พ.ศ. 2556

มหาวิทยาลัยศรีนครินทรวิโรฒ ตั้งแต่ ตุลาคม 2555 – สิงหาคม 2556 ในภาพรวม จำแนกตามงบรายจ่าย

หน่วย : บาท

งบประมาณ	งปม.ทั้งหมด	รายจ่ายจริง 11 เดือน (ต.ค. 55 – ส.ค. 56 )	ร้อยละ	งปม.คงเหลือ	ร้อยละ
<b>(1) งบประมาณรายจ่ายประจำปี(งปม.แผ่นดิน)*</b>	<b>2,558,941,800.00</b>	<b>2,095,589,452.06</b>	<b>81.89</b>	<b>463,352,347.94</b>	<b>18.11</b>
- งบบุคลากร	645,914,200.00	576,634,288.42	89.27	69,279,911.58	10.73
- งบดำเนินงาน	229,293,537.75	176,843,992.21	77.13	52,449,545.54	22.87
- งบลงทุน	261,934,009.48	101,429,249.48	38.72	160,504,760.00	61.28
- งบเงินอุดหนุน (1+2+3)	1,421,800,052.77	1,240,681,921.95	87.26	181,118,130.82	12.74
( 1. เงินอุดหนุนทั่วไป )	448,718,852.77	358,865,478.63	79.98	89,853,374.14	20.02
( 2. เงินอุดหนุนงานวิจัยพัฒนาฯ )	34,659,800.00	22,528,870.00	65.00	12,130,930.00	35.00
( 3. เงินอุดหนุนค่าใช้จ่ายบุคลากร )	938,421,400.00	859,287,573.32	91.57	79,133,826.68	8.43
<b>(2) งบประมาณรายจ่ายจากเงินรายได้ **</b>	<b>1,005,254,860.25</b>	<b>484,210,217.05</b>	<b>48.17</b>	<b>521,044,643.20</b>	<b>51.83</b>
- งบบุคลากร	80,184,276.25	2,937,296.75	3.66	77,246,979.50	96.34
- งบดำเนินงาน	443,894,092.90	247,740,781.64	55.81	196,153,311.26	44.19
- งบลงทุน	131,659,083.10	47,471,076.78	36.06	84,188,006.32	63.94
- งบเงินอุดหนุน	180,513,835.00	78,425,952.85	43.45	102,087,882.15	56.55
- งบรายจ่ายอื่น	153,852,679.00	107,184,019.03	69.67	46,668,659.97	30.33
- งบกลาง	15,150,894.00	451,090.00	2.98	14,699,804.00	97.02
<b>รวมงบประมาณทั้งหมด (1) + (2) ***</b>	<b>3,564,196,660.25</b>	<b>2,579,799,669.11</b>	<b>72.38</b>	<b>984,396,991.14</b>	<b>27.62</b>

หมายเหตุ : จากตาราง ก

1. \* งบประมาณรายจ่ายประจำปี(งปม.แผ่นดิน) หมายถึง งบปม.แผ่นดิน มศว รวม ศูนย์การแพทย์สมเด็จพระเทพฯ รวม ศูนย์การแพทย์ปัญญานันทภิกขุฯ
  - 1.1 งบลงทุน หมายถึง งบประมาณงบลงทุนปี 2556 เท่านั้น ไม่นับรวมงบประมาณกันเงินเหลือมปี 2555
  - 1.2 ณ เดือนกรกฎาคม 2556 : มหาวิทยาลัยโอนงบประมาณงบลงทุนของหน่วยงานต่างๆ จำนวน 25 หน่วยงาน เป็น งบดำเนินงาน(ค่าสาธารณูปโภค) รวม 2,424,340.52 บาท  
จึงทำให้งบประมาณงบลงทุนมียอดลดลงจากเดิม 265,650,400 บาท คงเหลือ 263,226,059.48 บาท
  - 1.3 ณ เดือนสิงหาคม 2556 : มหาวิทยาลัยโอนงบประมาณงบลงทุนของหน่วยงานต่างๆ จำนวน 5 หน่วยงาน เป็น งบดำเนินงาน(ค่าสาธารณูปโภค) รวม 1,292,050.00 บาท  
จึงทำให้งบประมาณงบลงทุนมียอดลดลงจากเดิม 263,226,059.48 บาท คงเหลือ 261,934,009.48 บาท
- 2 \*\* งบประมาณรายจ่ายจากเงินรายได้ หมายถึง งบปม.รายจ่ายจากเงินรายได้ มศว เท่านั้น ( ไม่รวม งบปม.รายจ่ายจากเงินรายได้(หน่วยงานที่มีระเบียบการเงินเป็นของตนเอง) 6 หน่วยงาน คือ ศูนย์การแพทย์สมเด็จพระเทพฯ ศูนย์การแพทย์ปัญญานันทภิกขุฯ ศูนย์บริการวิชาการ ศูนย์กีฬา และสำนักงานบริหารกิจการหอพัก และสถานปฏิบัติการเภสัชกรรมชุมชน)
- 3 \*\*\* รวมงบประมาณทั้งหมด หมายถึง งบปม.รายจ่ายประจำปี(งปม.แผ่นดิน)ภาพรวม รวม งบปม.รายจ่ายจากเงินรายได้ภาพรวม (ไม่รวม งบปม.หน่วยงานที่มีระเบียบการเงินเป็นของตนเอง)
  - 3.1 ณ เดือนเมษายน 2556 : มหาวิทยาลัยโอนงบประมาณรายจ่ายเงินรายได้ งบบุคลากร(หมวดค่าจ้างชั่วคราวทุกหน่วยงาน) จำนวน 59,707,839.75 บาท เพื่อเข้าบัญชีเงินกองทุนพนักงานมหาวิทยาลัย มศว  
จึงทำให้งบประมาณทั้งหมด(ภาพรวม)มียอดลดลงจากเดิม 3,263,904,500 บาท คงเหลือ 3,564,196,660.25 บาท

แผนภาพ ก : กราฟเปรียบเทียบร้อยละการเบิกจ่ายงบประมาณรายจ่ายประจำปี (งปม.แผ่นดิน) และงบประมาณรายจ่ายจากเงินรายได้ ปีงบประมาณ พ.ศ. 2556  
 จำแนกตามงบรายจ่าย : ตั้งแต่ ตุลาคม 2555 - สิงหาคม 2556

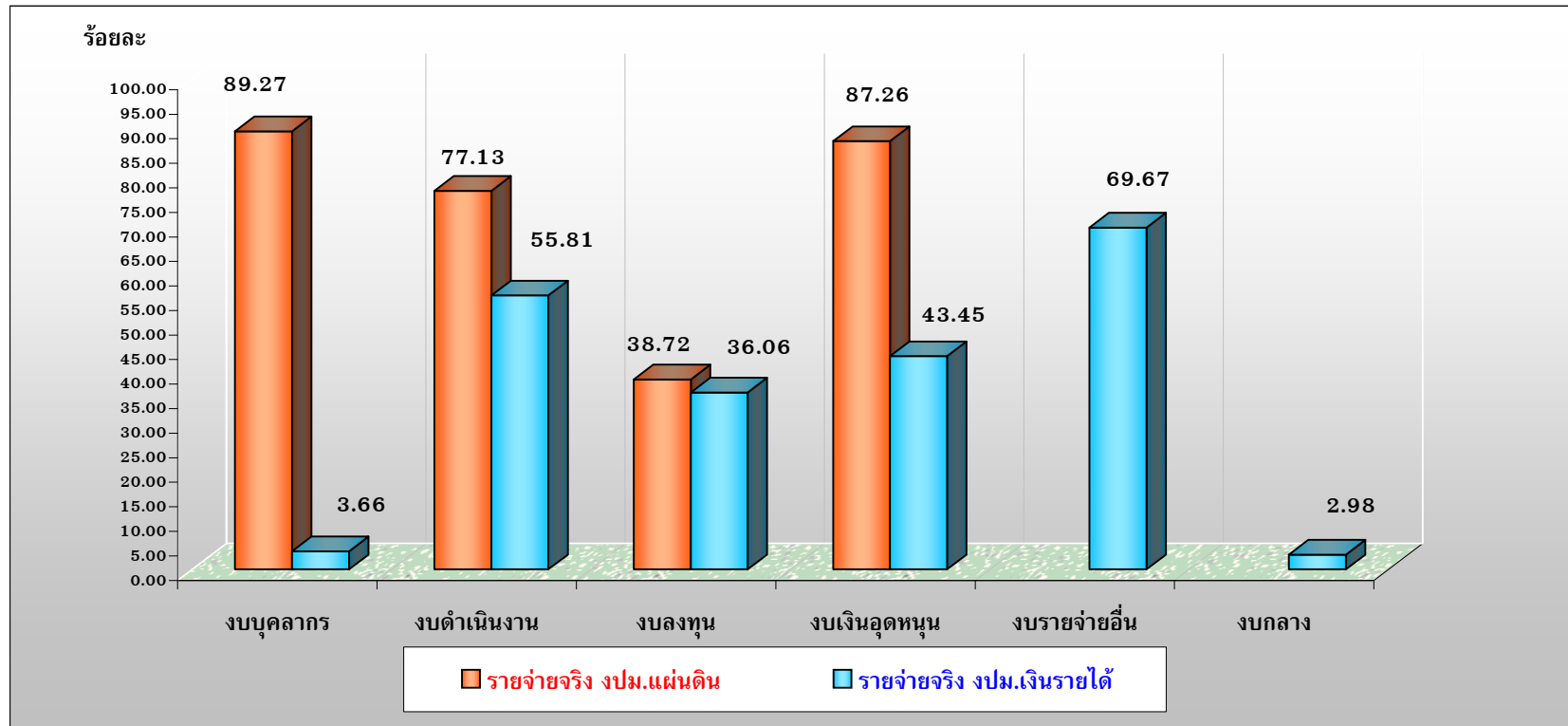

หมายเหตุ: - งบประมาณรายจ่ายประจำปี (งปม.แผ่นดิน) ประกอบด้วย งบบุคลากร งบดำเนินงาน งบลงทุน และงบเงินอุดหนุน  
 - งบประมาณรายจ่ายจากเงินรายได้ ประกอบด้วย งบบุคลากร งบดำเนินงาน งบลงทุน งบเงินอุดหนุน งบรายจ่ายอื่น และงบกลาง  
 (ทั้งนี้ ไม่นับรวมงบประมาณเงินรายได้ของหน่วยงานที่มีระเบียบการเงินเป็นของตนเอง 6 หน่วยงาน)

ตาราง ก (1) : สรุปการเบิกจ่ายงบประมาณแผ่นดิน และงบประมาณรายจ่ายจากเงินรายได้ ปีงบประมาณ พ.ศ. 2556 มหาวิทยาลัยศรีนครินทรวิโรฒ

ในภาพรวม : งบภาพรวม(ทุกงบ) งบดำเนินการ และงบลงทุน  
รอบ 11 เดือน : ตั้งแต่ ตุลาคม 2555 - สิงหาคม 2556

ตาราง ก(1) : งบม.แผ่นดิน + งบม.เงินรายได้  
( งบภาพรวม(ทุกงบ) งบดำเนินการ งบลงทุน )

หน่วย : บาท

ประเภทงบประมาณ	(1)	(2)	(3)		(4)		(5) = (3) - (4)		(6) = (1) - (3)	
	งบม.ทั้งหมด ปี 2555 (งบม.แผ่นดิน + เงินรายได้)	ร้อยละเป้าหมาย การเบิกจ่ายทั้งปี (**)	รายจ่ายจริง 11 เดือน (ตุลาคม 55 - สิงหาคม 56) (ณ 30 สิงหาคม 56)	ร้อยละ	เป้าหมาย การเบิกจ่าย 11 เดือน (ตุลาคม 55 - สิงหาคม 56)	ร้อยละ	เบิกจ่าย ต่างจาก เป้าหมาย	ร้อยละ	งบประมาณ คงเหลือ (งบม.แผ่นดิน + เงินรายได้)	ร้อยละ
<b>1. งบภาพรวม (ทุกงบ)</b>	<b>3,564,196,660.25</b>	<b>(*)</b>	<b>2,579,799,669.11</b>	<b>72.38</b>	<b>(*)</b>		<b>(*)</b>		<b>984,396,991.14</b>	<b>27.62</b>
1.1 งบม.แผ่นดิน...(คิดเป้าหมายเบิกจ่าย 10 เดือน)	2,558,941,800.00		2,095,589,452.06	81.89					463,352,347.94	18.11
1.2 งบม.เงินรายได้ ..(คิดเป้าหมายเบิกจ่าย 11 เดือน)	1,005,254,860.25	80.00	484,210,217.05	48.17	804,203,888.18	79.97	-319,993,671.13	-31.80	521,044,643.20	51.83
<b>2. งบดำเนินการ (งบบุคลากร งบดำเนินงาน งบเงินอุดหนุน งบรายจ่ายอื่น และงบกลาง)</b>	<b>3,170,603,567.67</b>	<b>(*)</b>	<b>2,430,899,342.85</b>	<b>76.67</b>	<b>(*)</b>		<b>(*)</b>		<b>739,704,224.82</b>	<b>23.33</b>
2.1 งบม.แผ่นดิน...(คิดเป้าหมายเบิกจ่าย 10 เดือน)	2,297,007,790.52		1,994,160,202.58	86.82					302,847,587.94	13.18
2.2 งบม.เงินรายได้ ..(คิดเป้าหมายเบิกจ่าย 11 เดือน)	873,595,777.15	80.00	436,739,140.27	49.99	698,876,621.74	79.97	-262,137,481.47	-29.98	436,856,636.88	50.01
<b>3. งบลงทุน (ไมรวมงบม.กันเงินปี 55 / ค่าครุภัณฑ์ ค่าที่ดินและสิ่งก่อสร้าง )</b>	<b>393,593,092.58</b>	<b>(*)</b>	<b>148,900,326.26</b>	<b>37.83</b>	<b>(*)</b>		<b>(*)</b>		<b>244,692,766.32</b>	<b>62.17</b>
3.1 งบม.แผ่นดิน...(คิดเป้าหมายเบิกจ่าย 10 เดือน)	261,934,009.48		101,429,249.48	38.72					160,504,760.00	61.28
3.2 งบม.เงินรายได้ ..(คิดเป้าหมายเบิกจ่าย 11 เดือน)	131,659,083.10	95.00	47,471,076.78	36.06	125,076,128.98	95.04	-77,605,052.20	-58.98	84,188,006.32	63.94

หมายเหตุ: 1. งบภาพรวม(ทุกงบ) ในตาราง ก / 1 หมายถึง งบประมาณทุกงบรายจ่าย ประกอบด้วย งบบุคลากร งบดำเนินงาน งบลงทุน งบเงินอุดหนุน งบรายจ่ายอื่น และงบกลาง

2. เครื่องหมาย (\*) ในช่อง(2) ช่อง(4) และ ช่อง(5) หมายถึง ไม่มีการกำหนดค่าร้อยละเป้าหมายการเบิกจ่ายในส่วนงบประมาณแผ่นดินรวมกับงบประมาณเงินรายได้ (ทั้งงบภาพรวม งบดำเนินการ และงบลงทุน)

3. ร้อยละเป้าหมายการเบิกจ่ายทั้งปี เครื่องหมาย (\*\*) ในช่อง(2) หมายถึง

3.1 งบม.แผ่นดิน : มาตรการคณะกรรมการเร่งรัดติดตามการใช้งบประมาณ ปี 2556 กำหนดให้เบิกจ่ายแล้วเสร็จทุกรายการภายใน 1 ปี (เท่ากับ 10 เดือน) ตั้งแต่เดือนตุลาคม 2555 - กรกฎาคม 2556

- กำหนดเบิกจ่ายเดือนแรกไม่น้อยกว่า ร้อยละ 10.00 และเดือนต่อไปเพิ่มขึ้นร้อยละ 10.00 ทุกเดือน
- มีการติดตามผลทุกไตรมาส (ทุก 3 เดือน) หากหน่วยงานใช้งบประมาณต่ำกว่าเป้าหมายในแต่ละไตรมาสให้โอนงบประมาณเป็นของส่วนกลางทั้งหมด
- ตั้งแต่ไตรมาสที่ 3 ให้มีการติดตามผลการใช้งบประมาณทุกเดือน โดยกำหนดให้เบิกจ่ายเพิ่มขึ้นร้อยละ 10.00

3.2 งบม.เงินรายได้ : มาตรการคณะกรรมการเร่งรัดติดตามการใช้งบประมาณ ปี 2556 กำหนดให้เบิกจ่ายแล้วเสร็จทุกรายการ ภายในเดือนสิงหาคม 2556 (11 เดือน) จำแนกเป็น

- งบภาพรวม : เป้าหมายการเบิกจ่ายทั้งปี (11 เดือน) ต้องเบิกจ่ายไม่น้อยกว่าร้อยละ 80.00
- งบลงทุน : เป้าหมายการเบิกจ่ายทั้งปี (11 เดือน) ต้องเบิกจ่ายไม่น้อยกว่าร้อยละ 95.00
- งบดำเนินการ : เป้าหมายการเบิกจ่ายทั้งปี (11 เดือน) ต้องเบิกจ่ายไม่น้อยกว่าร้อยละ 80.00

4. งบม.เงินรายได้ ปี 2556 : ณ เดือนเมษายน 2556 มหาวิทยาลัยมีการโอนงบบุคลากรของทุกหน่วยงาน เพื่อเข้าบัญชีเงินกองทุนพนักงาน มคอ จำนวน 59,707,839.75 บาท

จึงทำให้ งบม.ภาพรวมมียอดลดลงจากเดิม 1,064,962,700 บาท คงเหลือ 1,005,254,860.25 บาท

ตาราง ก (2) : สรุปการเบิกจ่ายงบประมาณรายจ่ายประจำปี (งปม.แผ่นดิน + งปม.เงินรายได้) มหาวิทยาลัยศรีนครินทรวิโรฒ ปีงบประมาณ พ.ศ. 2556

งบบุคลากร (เงินเดือน ค่าจ้างประจำ ค่าจ้างชั่วคราว) และเงินอุดหนุน(ค่าใช้จ่ายบุคลากร) : รอบ 11 เดือน ตั้งแต่ ตุลาคม 2555 - สิงหาคม 2556

ตาราง ก (2)  
งปม.แผ่นดิน + งปม.เงินรายได้  
( งบบุคลากร )

หน่วย : บาท

งบประมาณบุคลากร (งปม.แผ่นดิน + งปม.เงินรายได้)	(1)	(3)		(8) = (1) - (4)	
	งปม.บุคลากร ทั้งหมด ปี 2555 (งปม.แผ่นดิน + เงินรายได้)	รายจ่ายจริง ( งปม.แผ่นดิน + เงินรายได้ ) ต.ค. 2555 - ส.ค. 2556 ( ณ 30 สิงหาคม 2556)	ร้อยละ	คงเหลืองบประมาณ (งปม.แผ่นดิน + เงินรายได้)	ร้อยละ
1. งบประมาณแผ่นดิน	1,584,335,600.00	1,435,921,861.74	90.63	148,413,738.26	9.37
1.1 งบบุคลากร (เงินเดือน ค่าจ้างประจำ และค่าจ้างชั่วคราว)	645,914,200.00	576,634,288.42	89.27	69,279,911.58	10.73
1.2 งบเงินอุดหนุน (ค่าใช้จ่ายบุคลากร)	938,421,400.00	859,287,573.32	91.57	79,133,826.68	8.43
2. งบประมาณเงินรายได้	80,184,276.25	2,937,296.75	3.66	77,246,979.50	96.34
- งบบุคลากร (ค่าจ้างชั่วคราว)	80,184,276.25	2,937,296.75	3.66	77,246,979.50	96.34
<b>รวมงบประมาณบุคลากรทั้งหมด</b>	<b>1,664,519,876.25</b>	<b>1,438,859,158.49</b>	<b>86.44</b>	<b>225,660,717.76</b>	<b>13.56</b>

หมายเหตุ: 1. งปม.เงินรายได้ ปี 2556 : ณ เดือนเมษายน 2556 มหาวิทยาลัยมีการโอนงบบุคลากรของทุกหน่วยงาน เพื่อเข้าบัญชีเงินกองทุนพนักงาน มศว จำนวน 59,707,839.75 บาท จึงทำให้ งบ.ภาพรวมมียอดลดลงเหลือ 80,066,141.17 บาท



ตาราง ก (3) : เปรียบเทียบการเบิกจ่ายงบประมาณเงินอุดหนุนโครงการวิจัย กับแผนการใช้จ่ายเงินตามแบบ สงป. ปีงบประมาณ พ.ศ. 2556  
 งบประมาณรายจ่ายประจำปี (งปม.แผ่นดิน + งปม.เงินรายได้) : รอบ 11 เดือน ตั้งแต่ ตุลาคม 2555 - สิงหาคม 2556

ตาราง ก (3)  
 งปม.แผ่นดิน + งปม.เงินรายได้  
 ( งบวิจัย )

หน่วย : บาท

งบประมาณเงินอุดหนุนงานวิจัย (งปม.แผ่นดิน + งปม.เงินรายได้)	(1) งบประมาณ เงินอุดหนุน โครงการวิจัย ปี 2556	(2) รายจ่ายจริง ตุลาคม 2555 - สิงหาคม 2556 (ข้อมูล ณ 30 สิงหาคม 2556)		(3) = (1) - (2) งบประมาณคงเหลือ	
		วงเงิน	ร้อยละ	วงเงิน	ร้อยละ
<b>1. งบประมาณแผ่นดิน</b>	<b>34,659,800.00</b>	<b>22,528,870.00</b>	<b>65.00</b>	<b>12,130,930.00</b>	<b>35.00</b>
- งปม.ผลงานวิจัยเพื่อถ่ายทอดเทคโนโลยี	31,190,400.00	20,273,760.00	65.00	10,916,640.00	35.00
- งปม.ผลงานวิจัยเพื่อสร้างองค์ความรู้	3,469,400.00	2,255,110.00	65.00	1,214,290.00	35.00
<b>2. งบประมาณเงินรายได้</b>	<b>33,340,600.00</b>	<b>20,398,255.70</b>	<b>61.18</b>	<b>12,942,344.30</b>	<b>38.82</b>
- งปม.ผลงานวิจัยเพื่อถ่ายทอดเทคโนโลยี	14,106,800.00	9,356,738.00	66.33	4,750,062.00	33.67
- งปม.ผลงานวิจัยเพื่อสร้างองค์ความรู้	19,233,800.00	11,041,517.70	57.41	8,192,282.30	42.59
<b>รวม งปม.ทั้งหมด (1 + 2)</b>	<b>68,000,400.00</b>	<b>42,927,125.70</b>	<b>63.13</b>	<b>25,073,274.30</b>	<b>36.87</b>

**ผลวิเคราะห์การใช้จ่าย  
งบประมาณรายจ่ายประจำปี (งปม.แผ่นดิน)  
ปี งปม. พ.ศ. 2556**

ตาราง 1 : สรุปการเบิกจ่ายเงินงบประมาณรายจ่ายประจำปี (งปม.แผ่นดิน) ปีงบประมาณ พ.ศ. 2556  
 ในภาพรวมของมหาวิทยาลัยศรีนครินทรวิโรฒ ตั้งแต่ ตุลาคม 2555 - สิงหาคม 2556

งบประมาณรายจ่ายประจำปี (งปม.แผ่นดิน)	งบประมาณทั้งหมด	รายจ่ายจริง 11 เดือน ต.ค. 55 - ส.ค. 56 (ข้อมูล ณ 30 ส.ค. 56)	ร้อยละ	งบประมาณคงเหลือ (ข้อมูล ณ 30 ส.ค. 56)	ร้อยละ
- งปม.ภาพรวม (ทุกงบ)	2,558,941,800.00	2,095,589,452.06	81.89	463,352,347.94	18.11
- งบดำเนินการ (งบบุคลากร + งบดำเนินงาน + งบเงินอุดหนุน)	2,297,007,790.52	1,994,160,202.58	86.82	302,847,587.94	13.18
- งบลงทุน (ค่าครุภัณฑ์ และค่าที่ดินและสิ่งก่อสร้าง)	261,934,009.48	101,429,249.48	38.72	160,504,760.00	61.28

ตาราง 2 : สรุปการเบิกจ่ายงบประมาณแผ่นดิน งบดำเนินการ (เฉพาะงบดำเนินงาน และเงินอุดหนุนทั่วไป) ปีงบประมาณ พ.ศ. 2556

ตั้งแต่เดือนตุลาคม 2555 - สิงหาคม 2556...(11 เดือน)

ตาราง 2 งบแผ่นดิน : งบดำเนินการ

หน่วย : บาท

(1) หน่วยงาน	(2) งบดำเนินการทั้งหมด ปี 2556 (เฉพาะงบดำเนินงาน และเงินอุดหนุนทั่วไป) (ตามเล่มจัดสรร งบปม.)	(3) งบประมาณ เงินอุดหนุน ที่เบิกจ่ายลักษณะ งบลงทุน (ต.ค. 55 - ส.ค. 56)	(4) = (2)-(3) คงเหลืองบประมาณ งบดำเนินการทั้งหมด ที่ใช้เป็นฐานคำนวณ เดือน ส.ค.56 (มาตรการร้อยละ 100)	(5) รายจ่าย (ต.ค.55 - ส.ค.56)							(6) เป้าหมายเบิกจ่าย 10 เดือน (ต.ค.55 - ก.ค.56) ร้อยละ 100		(7) = (5.6) - (6)			
				(5.1) งบป. โอนออก เดือน ต.ค. 55	(5.2) งบป. โอนออก เดือน พ.ย. 55	(5.3) งบป. โอนออก เดือน ก.พ. 56 (มาตรการร้อยละ 30)	(5.4) งบป. โอนออก เดือน พ.ค. 56	(5.5) งบป. โอนออก เดือน มิ.ย. 56	(5.5) รายจ่ายจริง 11 เดือน (ต.ค.55 - ส.ค.56)	(5.6) = (5.1..+5.5) รวมรายจ่าย ทั้งหมด	ร้อยละ	วงเงิน	ร้อยละ	วงเงิน	ร้อยละ	
<b>กลุ่มวิทยาศาสตร์สุขภาพ</b>																
1. คณะทันตแพทยศาสตร์	34,901,100.00	11,751,600.00	23,149,500.00	5,146,100.00		871,873.75				15,047,363.41	21,065,337.16	91.00	23,149,500.00	100.00	-2,084,162.84	-9.00
2. คณะพลศึกษา	2,788,900.00		2,788,900.00							2,905,326.94	2,905,326.94	104.17	2,788,900.00	100.00	116,426.94	4.17
3. คณะแพทยศาสตร์	160,841,600.00	83,862,900.00	76,978,700.00			21,134,082.53				53,397,879.22	74,531,961.75	96.82	76,978,700.00	100.00	-2,446,738.25	-3.18
4. คณะเภสัชศาสตร์	3,602,300.00		3,602,300.00							3,571,937.46	3,571,937.46	99.16	3,602,300.00	100.00	-30,362.54	-0.84
5. คณะพยาบาลศาสตร์	36,173,600.00	4,158,500.00	32,015,100.00	300,000.00	17,000,000.00					12,966,628.52	30,266,628.52	94.54	32,015,100.00	100.00	-1,748,471.48	-5.46
6. คณะสหเวชศาสตร์	2,815,900.00	474,601.00	2,341,299.00							2,279,855.71	2,279,855.71	97.38	2,341,299.00	100.00	-61,443.29	-2.62
7. ศูนย์กีฬา	(มีเฉพาะ งบป.งบลงทุน เท่านั้น)															
<b>กลุ่มวิทยาศาสตร์และเทคโนโลยี</b>																
8. คณะวิทยาศาสตร์	17,662,300.00		17,662,300.00							14,870,688.79	14,870,688.79	84.19	17,662,300.00	100.00	-2,791,611.21	-15.81
9. คณะวิศวกรรมศาสตร์	6,873,900.00		6,873,900.00			770,120.53				5,707,953.12	6,478,073.65	94.24	6,873,900.00	100.00	-395,826.35	-5.76
10. คณะเทคโนโลยีและนวัตกรรมฯ	813,000.00		813,000.00							860,999.20	860,999.20	105.90	813,000.00	100.00	47,999.20	5.90
11. วิทยาลัยนวัตกรรมการสื่อสารสังคม	433,400.00		433,400.00			130,020.00				298,265.00	428,285.00	98.82	433,400.00	100.00	-5,115.00	-1.18
12. สำนักคอมพิวเตอร์	765,200.00		765,200.00				272,526.74			3,496,183.76	3,768,710.50	492.51	765,200.00	100.00	3,003,510.50	392.51
13. สำนักสื่อและเทคโนโลยีการศึกษา	275,900.00		275,900.00							191,954.72	191,954.72	69.57	275,900.00	100.00	-83,945.28	-30.43
14. ศูนย์วิทยาศาสตร์ศึกษา	207,500.00		207,500.00							196,137.31	196,137.31	94.52	207,500.00	100.00	-11,362.69	-5.48
<b>กลุ่มมนุษยศาสตร์และสังคมศาสตร์</b>																
15. คณะมนุษยศาสตร์	1,565,800.00		1,565,800.00							1,366,241.30	1,366,241.30	87.26	1,565,800.00	100.00	-199,558.70	-12.74
16. คณะศิลปกรรมศาสตร์	1,528,900.00		1,528,900.00							2,228,249.69	2,228,249.69	145.74	1,528,900.00	100.00	699,349.69	45.74
17. คณะศึกษาศาสตร์	7,896,900.00		7,896,900.00			188,709.55				7,378,190.35	7,566,899.90	95.82	7,896,900.00	100.00	-330,000.10	-4.18
18. คณะสังคมศาสตร์	1,166,000.00		1,166,000.00							1,165,973.06	1,165,973.06	100.00	1,166,000.00	100.00	-26.94	0.00
19. สำนักวิชาเศรษฐศาสตร์ฯ	213,700.00		213,700.00							213,535.20	213,535.20	99.92	213,700.00	100.00	-164.80	-0.08
20. บัณฑิตวิทยาลัย	1,517,500.00		1,517,500.00							1,318,962.38	1,318,962.38	86.92	1,517,500.00	100.00	-198,537.62	-13.08
21. วิทยาลัยนานาชาติเพื่อศึกษา	344,000.00		344,000.00			127,200.00				1,402,158.78	1,529,358.78	444.58	344,000.00	100.00	1,185,358.78	344.58
22. วิทยาลัยโพธิวิชชาลัย	598,000.00		598,000.00			20,940.00				316,247.54	337,187.54	56.39	598,000.00	100.00	-260,812.46	-43.61
23. สถาบันวิจัยพฤติกรรมศาสตร์	184,600.00		184,600.00							184,600.00	184,600.00	100.00	184,600.00	100.00	0.00	0.00
24. สถาบันวัฒนธรรมและศิลปะ	100,000.00		100,000.00							100,000.00	100,000.00	100.00	100,000.00	100.00	0.00	0.00
25. สถาบันวิจัยและพัฒนาการศึกษาพิเศษ	260,000.00		260,000.00							260,000.00	260,000.00	100.00	260,000.00	100.00	0.00	0.00
26. สำนักทดสอบทางการศึกษา	294,600.00		294,600.00							268,432.00	268,432.00	91.12	294,600.00	100.00	-26,168.00	-8.88
27. สำนักหอสมุดกลาง	5,345,500.00		5,345,500.00							4,694,893.42	4,694,893.42	87.83	5,345,500.00	100.00	-650,606.58	-12.17
28. สำนักงานอธิการบดี	18,403,700.00		18,403,700.00							7,488,154.50	7,488,154.50	40.69	18,403,700.00	100.00	-10,915,545.50	-59.31
29. งบป.สนับสนุนการกิจกรรมมหาวิทยาลัย	132,750,400.00	13,547,446.30	119,202,953.70	8,665,705.00		487,080.00				98,448,149.18	107,600,934.18	90.27	119,202,953.70	100.00	-11,602,019.52	-9.73

(1) หน่วยงาน	(2) งบดำเนินการทั้งหมด ปี 2556 (เฉพาะงบดำเนินงาน และงบเงินอุดหนุนทั่วไป) (ตามเล่มจัดสรร งบม.)	(3) งบประมาณ เงินอุดหนุน ที่เบิกจ่ายลักษณะ งบลงทุน (ต.ค. 55 - ส.ค. 56)	(4) = (2)-(3) คงเหลืองบประมาณ งบดำเนินการทั้งหมด ที่ใช้เป็นฐานคำนวณ เดือน ส.ค.56 (มาตรการร้อยละ 100)	(5) รายจ่าย (ต.ค.55 - ส.ค.56)								(6) เป้าหมายเบิกจ่าย 10 เดือน (ต.ค.55 - ก.ค.56) ร้อยละ 100		(7) = (5.6) - (6)		
				(5.1) งบม. โอนออก เดือน ต.ค. 55	(5.2) งบม. โอนออก เดือน พ.ย. 55	(5.3) งบม. โอนออก เดือน ก.พ. 56 (มาตรการร้อยละ 30)	(5.4) งบม. โอนออก เดือน พ.ค. 56	(5.5) งบม. โอนออก เดือน มิ.ย. 56	(5.5) รายจ่ายจริง 11 เดือน (ต.ค.55 - ส.ค.56)	(5.6) = (5.1..+5.5) รวมรายจ่าย ทั้งหมด	ร้อยละ	วงเงิน	ร้อยละ	วงเงิน	ร้อยละ	
30. สำนักนวัตกรรมการเรียนรู้	19,739,900.00	9,691,051.18	10,048,848.82	1,847,800.00					1,274,000.00	6,599,193.17	9,720,993.17	96.74	10,048,848.82	100.00	-327,855.65	-3.26
31. ศูนย์บริการวิชาการแก่ชุมชน	(มีเฉพาะ งบม.เงินอุดหนุนโครงการบริการวิชาการแก่ชุมชน เท่านั้น)															
32. โรงเรียนสาธิต มศว ประสานมิตร (ประถม)	9,612,100.00		9,612,100.00							8,415,344.38	8,415,344.38	87.55	9,612,100.00	100.00	-1,196,755.62	-12.45
33. สถาบันวิจัย พัฒนา และสาธิตการศึกษา	1,748,400.00		1,748,400.00							1,457,338.05	1,457,338.05	83.35	1,748,400.00	100.00	-291,061.95	-16.65
34. โรงเรียนสาธิต มศว ประสานมิตร (มัธยม)	15,371,000.00		15,371,000.00							13,064,361.88	13,064,361.88	84.99	15,371,000.00	100.00	-2,306,638.12	-15.01
35. โรงเรียนสาธิต มศว ปทุมวัน	16,102,200.00		16,102,200.00							13,797,707.64	13,797,707.64	85.69	16,102,200.00	100.00	-2,304,492.36	-14.31
<b>กลุ่มงานบริการรักษาพยาบาล</b>																
36. ศูนย์การแพทย์ปัญญานันทภิกขุ	39,309,000.00		39,309,000.00			4,463,160.00				28,203,454.96	32,666,614.96	83.10	39,309,000.00	100.00	-6,642,385.04	-16.90
37. ศูนย์การแพทย์สมเด็จพระเทพา	13,144,900.00		13,144,900.00			3,415,900.00				9,727,256.66	13,143,156.66	99.99	13,144,900.00	100.00	-1,743.34	-0.01
<b>รวมทั้งรวม</b>	<b>555,351,700.00</b>	<b>123,486,098.48</b>	<b>431,865,601.52</b>	<b>15,959,605.00</b>	<b>17,000,000.00</b>	<b>31,609,086.36</b>	<b>272,526.74</b>	<b>1,274,000.00</b>	<b>323,889,617.30</b>	<b>390,004,835.40</b>	<b>90.31</b>	<b>431,865,601.52</b>	<b>100.00</b>	<b>-41,860,766.12</b>	<b>-9.69</b>	

หมายเหตุ : (1) งบประมาณงบดำเนินการทั้งหมด ในข้อ 2 หมายถึง เฉพาะงบดำเนินงาน และงบเงินอุดหนุนทั่วไป ซึ่งไม่นับรวม งบต่าง ๆ ดังนี้

1. งบบุคลากร , งบเงินอุดหนุนค่าใช้จ่ายบุคลากร และงบเงินอุดหนุนสาขาขาดแคลน(ที่เบิกจ่ายลักษณะงบบุคลากร)
2. งบเงินอุดหนุนวิจัยเพื่อถ่ายทอดเทคโนโลยี และวิจัยเพื่อสร้างองค์ความรู้
3. งบลงทุน(ค่าครุภัณฑ์ และค่าที่ดินและสิ่งก่อสร้าง)
4. งบเงินอุดหนุนโครงการบริการวิชาการแก่ชุมชน
5. งบเงินอุดหนุนโครงการทำนุบำรุงศิลปวัฒนธรรม

(2) งบประมาณ ในข้อ 3 หมายถึง งบประมาณเงินอุดหนุนที่เบิกจ่ายลักษณะงบลงทุน

- 2.1 ณ เดือนพฤษภาคม 2556 : คณะทันตแพทยศาสตร์ โอนเงินอุดหนุนสาขาขาดแคลนทันตแพทยศาสตร์ เบิกจ่ายลักษณะงบดำเนินงาน เป็น เบิกจ่ายลักษณะงบลงทุน จำนวน 933,000 บาท จึงทำให้งบประมาณเพิ่มขึ้นจากเดิม 12,693,600 บาท รวมเป็น 13,626,600 บาท และทำให้งบประมาณข้อ 3 ภาพรวม มียอดเพิ่มขึ้นจากเดิม 124,380,445.18 บาท รวมเป็น 125,313,445.18 บาท
- 2.2 ณ เดือนมิถุนายน 2556 : งบประมาณสนับสนุนภารกิจมหาวิทยาลัย โอนเงินอุดหนุนขาดแคลนทันตแพทยศาสตร์ (เบิกจ่ายลักษณะงบลงทุน) เป็น (เบิกจ่ายลักษณะงบดำเนินงาน) จำนวน 120,000 บาท และเงินอุดหนุนขาดแคลนทันตแพทยศาสตร์ (เบิกจ่ายลักษณะงบดำเนินงาน) เป็น (เบิกจ่ายลักษณะงบลงทุน) จำนวน 98,868 บาท จึงทำให้งบประมาณมียอดลดลง จากเดิม 13,495,394 บาท คงเหลือ 13,474,262 บาท และงบประมาณภาพรวมมียอดลดลงจากเดิม 125,313,445.18 บาท คงเหลือ 125,292,313.18 บาท
- 2.3 ณ เดือนกรกฎาคม 2556 : งบประมาณสนับสนุนภารกิจมหาวิทยาลัย โอนเงินอุดหนุนขาดแคลนทันตแพทยศาสตร์ (เบิกจ่ายลักษณะงบดำเนินงาน) เป็น (เบิกจ่ายลักษณะงบลงทุน) จำนวน 73,184.30 บาท จึงทำให้ งบม. เพิ่มขึ้น จากเดิม 13,474,262 บาท รวมเป็น 13,547,446.30 บาท จึงทำให้งบประมาณภาพรวมเพิ่มขึ้น จากเดิม 125,292,313.18 บาท รวมเป็น 125,365,497.48 บาท
- 2.4 ณ เดือนสิงหาคม 2556 : คณะสหเวชศาสตร์ โอนเงินอุดหนุนขาดแคลนผลิตภัณฑ์กายภาพบำบัดเพิ่ม (เบิกจ่ายลักษณะงบลงทุน) เป็น (เบิกจ่ายลักษณะงบดำเนินงาน) เพื่อเบิกจ่ายเป็นค่าสาธารณูปโภค จำนวน 4,399 บาท จึงทำให้ งบม. ลดลง จากเดิม 479,000 บาท คงเหลือ 474,601 บาท และคณะทันตแพทยศาสตร์ มีการโอนเงินอุดหนุนขาดแคลนทันตแพทยศาสตร์ (เบิกจ่ายลักษณะงบลงทุน) เป็น (เบิกจ่ายลักษณะงบดำเนินงาน) จำนวน 1,875,000 บาท จึงทำให้ งบม. ลดลง จากเดิม 13,626,600 บาท คงเหลือ 11,751,600 บาท จึงทำให้งบประมาณภาพรวมมียอดลดลง จากเดิม 125,365,497.48 บาท คงเหลือ 123,486,098.48 บาท

(3) งบประมาณ ในข้อ 5.1 และ 5.4 หมายถึง งบประมาณที่หน่วยงานโอนงบประมาณให้หน่วยงานอื่น ซึ่งนับเป็นรายจ่ายของหน่วยงานนั้น โดยมีการโอนตั้งแต่เดือน ต.ค. 55 - มิ.ย. 56 ดังนี้

- 3.1 ณ ตุลาคม 2555 : มีหน่วยงานโอนงบประมาณ 4 หน่วยงาน คือ 1. คณะทันตแพทยศาสตร์ : โอนงบประมาณเงินอุดหนุนให้งบประมาณสนับสนุนภารกิจมหาวิทยาลัย จำนวน 5,146,100 บาท
  1. คณะทันตแพทยศาสตร์ : โอนงบประมาณเงินอุดหนุนให้งบประมาณสนับสนุนภารกิจมหาวิทยาลัย จำนวน 5,146,100 บาท
  2. คณะพยาบาลศาสตร์ : โอนงบประมาณเงินอุดหนุนให้งบประมาณสนับสนุนภารกิจมหาวิทยาลัย จำนวน 300,000 บาท
  3. งบประมาณสนับสนุนภารกิจมหาวิทยาลัย : โอนงบประมาณงบดำเนินงานให้สำนักคอมพิวเตอร์ จำนวน 3,746,705 บาท , โอนงบประมาณเงินอุดหนุนให้สถาบันวัฒนธรรมและศิลปะ จำนวน 4,708,000 บาท และให้สถาบันวิจัยและพัฒนาการศึกษาพิเศษ จำนวน 211,000 บาท รวมทั้งหมด 8,665,705 บาท
  4. สำนักนวัตกรรมการเรียนรู้ : โอนงบประมาณงบดำเนินงานให้คณะพลศึกษา จำนวน 188,200 บาท , คณะศิลปกรรมศาสตร์ จำนวน 335,600 บาท , วิทยาลัยนานาชาติเพื่อศึกษาความยั่งยืน จำนวน 1,000,000 บาท และให้คณะวัฒนธรรมสิ่งแวดล้อมและการท่องเที่ยวเชิงนิเวศ จำนวน 324,000 บาท รวมทั้งหมด 1,847,800 บาท
- 3.2 ณ พฤศจิกายน 2555 : มีหน่วยงานโอนงบประมาณ 1 หน่วยงาน คือ คณะพยาบาลศาสตร์ โอนงบประมาณเงินอุดหนุนให้งบประมาณสนับสนุนภารกิจมหาวิทยาลัย จำนวน 17,000,000 บาท
- 3.3 ณ พฤษภาคม 2556 : มีหน่วยงานโอนงบประมาณ 1 หน่วยงาน คือ สำนักคอมพิวเตอร์ โอนงบประมาณงบดำเนินงานให้งบประมาณสนับสนุนภารกิจมหาวิทยาลัย จำนวน 272,526.74 บาท
- 3.4 ณ มิถุนายน 2556 : มีหน่วยงานโอนงบประมาณ 1 หน่วยงาน คือ สำนักนวัตกรรมการเรียนรู้ โอนงบประมาณงบดำเนินงาน รวมทั้งสิ้น 1,274,000 บาท ให้คณะพลศึกษา จำนวน 184,000 บาท / คณะศิลปกรรมศาสตร์ จำนวน 468,000 บาท วิทยาลัยนานาชาติเพื่อศึกษาความยั่งยืน จำนวน 550,000 บาท / คณะเทคโนโลยีและนวัตกรรมผลิตภัณฑ์การเกษตร จำนวน 48,000 บาท / วิทยาลัยโพธิวิชชาลัย จำนวน 24,000 บาท

ตาราง 3 : สรุปการเบิกจ่ายงบประมาณแผ่นดิน เฉพาะงบลงทุน (ค่าครุภัณฑ์ และค่าที่ดินและสิ่งก่อสร้าง) ปีงบประมาณ พ.ศ. 2556

มหาวิทยาลัยศรีนครินทรวิโรฒ : ตั้งแต่เดือน ตุลาคม 2555 - สิงหาคม 2556 ....( 11 เดือน)

ตาราง 3 งบ.แผ่นดิน : งบลงทุน

หน่วย : บาท

หน่วยงาน	(1) งบ.ม.งบลงทุน (*) ทั้งหมด ปี 2556	(2)			(3)			(4)		(5) = (1) - (4)	
		รายการครุภัณฑ์			รายการสิ่งก่อสร้าง			รายจ่ายจริง 11 เดือน ต.ค. 55 - ส.ค. 56 (ข้อมูล ณ 30 ส.ค. 56)	ร้อยละ	งบประมาณคงเหลือ (ข้อมูล ณ 30 ส.ค. 56)	ร้อยละ
		ทั้งหมด	ก่อนนี้ ผูกพัน	ยังไม่ ดำเนินการ	ทั้งหมด	ก่อนนี้ ผูกพัน	ยังไม่ ดำเนินการ				
<b>กลุ่มวิทยาศาสตร์สุขภาพ</b>											
1. คณะทันตแพทยศาสตร์	2,335,103.00	12	12	0			2,335,103.00	100.00	0.00	0.00	
2. คณะพลศึกษา	2,437,555.00	9	9	0			2,437,555.00	100.00	0.00	0.00	
3. คณะแพทยศาสตร์	1,227,563.00	8	8	0			1,227,563.00	100.00	0.00	0.00	
4. คณะเภสัชศาสตร์	3,442,805.74	13	13	0			3,442,805.74	100.00	0.00	0.00	
5. คณะพยาบาลศาสตร์	2,986,000.00	3	2	1			486,000.00	16.28	2,500,000.00	83.72	
6. คณะสหเวชศาสตร์	15,242,695.40	13	13	0	1	0	1,642,695.40	10.78	13,600,000.00	89.22	
7. ศูนย์กีฬา	890,000.00	1	1	0			890,000.00	100.00	0.00	0.00	
<b>กลุ่มวิทยาศาสตร์และเทคโนโลยี</b>											
8. คณะวิทยาศาสตร์	4,742,377.54	20	20	0			4,592,477.54	96.84	149,900.00	3.16	
9. คณะวิศวกรรมศาสตร์	4,931,000.00	6	6	0			4,931,000.00	100.00	0.00	0.00	
10. คณะเทคโนโลยีและนวัตกรรมผลิตภัณฑ์การเกษตร	887,623.00	7	7	0			887,623.00	100.00	0.00	0.00	
11. วิทยาลัยนวัตกรรมการสื่อสารสังคม		( ไม่มี งบ.ม.งบลงทุน )									
12. สำนักคอมพิวเตอร์	11,697,091.00	11	11	0			2,132,091.00	18.23	9,565,000.00	81.77	
13. สำนักสื่อและเทคโนโลยีการศึกษา		( ไม่มี งบ.ม.งบลงทุน )									
14. ศูนย์วิทยาศาสตร์ศึกษา	169,880.00	8	8	0			169,880.00	100.00	0.00	0.00	
<b>กลุ่มมนุษยศาสตร์และสังคมศาสตร์</b>											
15. คณะมนุษยศาสตร์	17,155,560.87	9	9	0	1	0	1,655,560.87	9.65	15,500,000.00	90.35	
16. คณะศิลปกรรมศาสตร์	690,002.29	16	16	0			690,002.29	100.00	0.00	0.00	
17. คณะศึกษาศาสตร์	356,191.20	7	7	0			356,191.20	100.00	0.00	0.00	
18. คณะสังคมศาสตร์	3,395,000.00	1	1	0			0.00	0.00	3,395,000.00	100.00	
19. สำนักวิชาเศรษฐศาสตร์และนโยบายสาธารณะ		( ไม่มี งบ.ม.งบลงทุน )									
20. บัณฑิตวิทยาลัย	116,000.00	1	1	0			116,000.00	100.00	0.00	0.00	
21. วิทยาลัยนานาชาติเพื่อศึกษาความยั่งยืน		( ไม่มี งบ.ม.งบลงทุน )									
22. วิทยาลัยโพธิวิชชาลัย	898,930.00	1	1	0			898,930.00	100.00	0.00	0.00	
23. สถาบันวิจัยพฤติกรรมศาสตร์		( ไม่มี งบ.ม.งบลงทุน )									

หน่วยงาน	(1) งปม.งบลงทุน (*) ทั้งหมด ปี 2556	(2)			(3)			(4)		(5) = (1) - (4)	
		รายการครุภัณฑ์			รายการสิ่งก่อสร้าง			รายจ่ายจริง 11 เดือน ต.ค. 55 - ส.ค. 56 (ข้อมูล ณ 30 ส.ค. 56)	ร้อยละ	งบประมาณคงเหลือ (ข้อมูล ณ 30 ส.ค. 56)	ร้อยละ
		ทั้งหมด	ก่อนนี้ ผูกพัน	ยังไม่ ดำเนินการ	ทั้งหมด	ก่อนนี้ ผูกพัน	ยังไม่ ดำเนินการ				
24. คณะวัฒนธรรมสิ่งแวดล้อมและการท่องเที่ยวเชิงนิเวศ	612,244.00	4	4	0				612,244.00	100.00	0.00	0.00
25. สถาบันวัฒนธรรมและศิลปะ											
26. สถาบันวิจัยและพัฒนาการศึกษาพิเศษ		( ไม่มี งปม.งบลงทุน )									
27. สำนักทดสอบทางการศึกษาและจิตวิทยา											
28. สำนักหอสมุดกลาง	3,284,600.00	8	8	0				700,850.00	21.34	2,583,750.00	78.66
29. สำนักงานอธิการบดี	4,216,374.44	21	21	0				4,216,374.44	100.00	0.00	0.00
30. งบประมาณสนับสนุนภารกิจมหาวิทยาลัย	115,943,000.00				3	1	2	50,120,200.00	43.23	65,822,800.00	56.77
31. สำนักนวัตกรรมการเรียนรู้	1,991,270.00	1	1	0				1,991,270.00	100.00	0.00	0.00
32. ศูนย์บริการวิชาการแก่ชุมชน		( ไม่มี งปม.งบลงทุน )									
33. โรงเรียนสาธิต มศว ประสานมิตร (ประถม)	6,993,421.00	10	7	3				1,846,721.00	26.41	5,146,700.00	73.59
34. สถาบันวิจัย พัฒนา และสาธิตการศึกษา	5,391,262.00	8	8	0	1	0	1	1,566,052.00	29.05	3,825,210.00	70.95
35. โรงเรียนสาธิต มศว ประสานมิตร (มัธยม)	1,453,060.00	2	2	0				1,453,060.00	100.00	0.00	0.00
36. โรงเรียนสาธิต มศว ปทุมวัน		( ไม่มี งปม.งบลงทุน )									
<b>กลุ่มงานบริการรักษาพยาบาล</b>											
37. ศูนย์การแพทย์ปัญญานันทภิกขุ	48,447,400.00	12	12	0	2	0	2	10,031,000.00	20.70	38,416,400.00	79.30
38. ศูนย์การแพทย์สมเด็จพระเทพฯ		( ไม่มี งปม.งบลงทุน )									
<b>รวมทั้งหมด</b>	<b>261,934,009.48</b>	<b>212</b>	<b>208</b>	<b>4</b>	<b>8</b>	<b>1</b>	<b>7</b>	<b>101,429,249.48</b>	<b>38.72</b>	<b>160,504,760.00</b>	<b>61.28</b>

หมายเหตุ : 1. (\*) งบประมาณงบลงทุนทั้งหมด ในช่อง (1) หมายถึง งบลงทุน (ค่าครุภัณฑ์ และค่าที่ดินและสิ่งก่อสร้าง) และงบเงินอุดหนุนโครงการเร่งรัดผลิตบัณฑิตสาขาขาดแคลน และเงินอุดหนุนการผลิตแพทย์เพิ่ม... (ที่เบิกจ่ายลักษณะงบลงทุน)

2. มหาวิทยาลัยมีการโอนงบลงทุนเป็นค่าสาธารณูปโภค ดังนี้

- 2.1 ณ เดือนกรกฎาคม 2556 มีหน่วยงานโอนงบประมาณเป็นค่าสาธารณูปโภคมหาวิทยาลัย 24 หน่วยงาน : 1. งบประมาณสนับสนุนภารกิจมหาวิทยาลัย 419,125.56 บาท 2. สำนักนวัตกรรมการเรียนรู้ 8,730 บาท 3. สำนักคอมพิวเตอร์ 68,909 บาท 4. บัณฑิตวิทยาลัย 96,800 บาท 5. สำนักหอสมุดกลาง 8,450 บาท 6. คณะวัฒนธรรมสิ่งแวดล้อมและการท่องเที่ยวเชิงนิเวศ 287,756 บาท 7. วิทยาลัยโพธิวิชชาลัย 1,070 บาท 8. คณะศึกษาศาสตร์ 1,408.80 บาท 9. คณะมนุษยศาสตร์ 3,639.13 บาท 10. คณะศิลปกรรมศาสตร์ 3,197.71 บาท 11. คณะวิทยาศาสตร์ 240,822.46 บาท 12. คณะเทคโนโลยีและนวัตกรรมผลิตภัณฑ์การเกษตร 12,377 บาท 13. ศูนย์วิทยาศาสตร์ศึกษา 3,920 บาท 14. คณะแพทยศาสตร์ 2,437 บาท 15. คณะสหเวชศาสตร์ 9,804.60 บาท 16. คณะพยาบาลศาสตร์ 14,000 บาท 17. คณะพลศึกษา 25,845 บาท 18. ศูนย์กีฬา 104,000 บาท 19. คณะวิศวกรรมศาสตร์ 69,000 บาท 20. คณะทันตแพทยศาสตร์ 446,897 บาท 21. คณะเภสัชศาสตร์ 57,194.26 บาท 22. โรงเรียนสาธิต มศว ประสานมิตร ฝ่ายประถม 329,079 บาท 23. โรงเรียนสาธิต มศว ประสานมิตร ฝ่ายมัธยม (ส่วนขยาย) 108,738 บาท 24. โรงเรียนสาธิต มศว ประสานมิตร ฝ่ายมัธยม 36,940 บาท และศูนย์การแพทย์ปัญญานันทภิกขุ โอนประมาณงบลงทุนเป็นค่าสาธารณูปโภคของหน่วยงาน 160,000 บาท รวมทั้งสิ้น 2,424,340.52 บาท จึงทำให้งบประมาณงบลงทุนภาพรวมลดลง จากเดิม 265,650,400 บาท คงเหลือ 263,226,059.48 บาท
- 2.2 ณ เดือนสิงหาคม 2556 มีหน่วยงานโอนงบประมาณเป็นค่าสาธารณูปโภคมหาวิทยาลัย 5 หน่วยงาน : 1. สำนักคอมพิวเตอร์ 84,000 บาท 2. คณะสังคมศาสตร์ 105,000 บาท 3. สำนักหอสมุดกลาง 676,850 บาท 4. คณะวิทยาศาสตร์ 7,600 บาท 5. โรงเรียนสาธิต มศว ประสานมิตร ฝ่ายประถม 418,600 บาท รวมทั้งสิ้น 1,292,050 บาท จึงทำให้งบประมาณงบลงทุนภาพรวมลดลง จากเดิม 263,226,059.48 บาท คงเหลือ 261,934,009.48 บาท

ตาราง 4 : สรุปการเบิกจ่ายงบประมาณแผ่นดิน เฉพาะงบประมาณเงินอุดหนุนที่เบิกจ่ายลักษณะงบลงทุน ปีงบประมาณ พ.ศ. 2556

มหาวิทยาลัยศรีนครินทรวิโรฒ : ตั้งแต่เดือน ตุลาคม 2555 - สิงหาคม 2556 ....( 11 เดือน)

ตาราง 4 งบ.แผ่นดิน : งบเงินอุดหนุน  
ที่เบิกจ่ายลักษณะงบลงทุน

หน่วย : บาท

หน่วยงาน	(1) งบประมาณเงินอุดหนุน ที่เบิกจ่ายลักษณะงบลงทุน ทั้งหมด ปี 2556	(2)		(3) = (1) - (2)	
		รายจ่ายจริง 11 เดือน ต.ค. 55 - ส.ค. 56 (ข้อมูล ณ 30 ส.ค. 56)	ร้อยละ	งบประมาณคงเหลือ (ข้อมูล ณ 30 ส.ค. 56)	ร้อยละ
<b>กลุ่มวิทยาศาสตร์สุขภาพ</b>					
1. คณะทันตแพทยศาสตร์	11,751,600.00	6,322,473.60	53.80	5,429,126.40	46.20
2. คณะแพทยศาสตร์	83,862,900.00	75,462,215.32	89.98	8,400,684.68	10.02
3. คณะพยาบาลศาสตร์	4,158,500.00	4,146,220.02	99.70	12,279.98	0.30
4. คณะสหเวชศาสตร์	474,601.00	474,601.00	100.00	0.00	0.00
<b>กลุ่มมนุษยศาสตร์และสังคมศาสตร์</b>					
5. งบประมาณสนับสนุนภารกิจมหาวิทยาลัย	13,547,446.30	6,024,952.78	44.47	7,522,493.52	55.53
5.1 งบประมาณสนับสนุนภารกิจมหาวิทยาลัย	9,422,846.30	4,007,393.58	42.53	5,415,452.72	57.47
5.2 โอนให้คณะเภสัชศาสตร์	1,250,000.00	522,160.00	41.77	727,840.00	58.23
5.3 โอนให้คณะวิศวกรรมศาสตร์	1,300,000.00	0.00	0.00	1,300,000.00	100.00
5.4 โอนให้สำนักคอมพิวเตอร์	1,155,600.00	1,078,560.00	93.33	77,040.00	6.67
5.5 โอนให้สถาบันวัฒนธรรมและศิลปะ	208,000.00	206,039.20	99.06	1,960.80	0.94
5.6 โอนให้สถาบันวิจัยและพัฒนาการศึกษาพิเศษ	211,000.00	210,800.00	99.91	200.00	0.09
6. สำนักนวัตกรรมการเรียนรู้	9,691,051.18	8,510,117.12	87.81	1,180,934.06	12.19
<b>รวมทั้งหมด</b>	<b>123,486,098.48</b>	<b>100,940,579.84</b>	<b>81.74</b>	<b>22,545,518.64</b>	<b>18.26</b>

หมายเหตุ : (1) ณ เดือนเมษายน 2556 มีการโอนงบประมาณ ดังนี้

1.1 คณะแพทยศาสตร์ : มีการโอนงบประมาณเงินอุดหนุนเบิกจ่ายลักษณะงบดำเนินงานเป็นเบิกจ่ายลักษณะงบลงทุน จำนวน 1,500,000 บาท จึงทำให้ งบ. เพิ่มขึ้น จากเดิม 82,362,900 บาท รวมเป็น 83,862,900 บาท

1.2 งบประมาณสนับสนุนภารกิจมหาวิทยาลัย : มีการโอนงบประมาณเงินอุดหนุนเบิกจ่ายลักษณะงบดำเนินงาน, งบเงินอุดหนุนเป็นเบิกจ่ายลักษณะงบลงทุน จำนวน 547,584 บาท จึงทำให้ งบ. เพิ่มขึ้น

จากเดิม 8,823,210 บาท รวมเป็น 9,370,794 บาท

(2) ณ เดือนพฤษภาคม 2556 คณะทันตแพทยศาสตร์ : มีการโอนงบประมาณเงินอุดหนุนเบิกจ่ายลักษณะงบดำเนินงานเป็นเบิกจ่ายลักษณะงบลงทุน จำนวน 933,000 บาท จึงทำให้ งบ. เพิ่มขึ้น

จากเดิม 12,693,600 บาท รวมเป็น 13,626,600 บาท จึงทำให้งบประมาณภาพรวมเพิ่มขึ้น จากเดิม 124,380,445.18 บาท รวมเป็น 125,313,445.18 บาท

(3) ณ เดือนมิถุนายน 2556 งบประมาณสนับสนุนภารกิจมหาวิทยาลัย : มีการโอนงบประมาณเงินอุดหนุนขาดแคลนแพทยศาสตร์ (เบิกจ่ายลักษณะงบลงทุน) เป็น (เบิกจ่ายลักษณะงบดำเนินงาน) จำนวน 120,000 บาท

และโอนเงินอุดหนุนขาดแคลนทันตแพทยศาสตร์ (เบิกจ่ายลักษณะงบดำเนินงาน) เป็น (เบิกจ่ายลักษณะงบลงทุน) จำนวน 98,868 บาท จึงทำให้งบประมาณลดลง จากเดิม 9,370,794 บาท คงเหลือ 9,349,662 บาท

และงบประมาณภาพรวมมียอดลดลงจากเดิม 125,313,445.18 บาท คงเหลือ 125,292,313.18 บาท

(4) ณ เดือนกรกฎาคม 2556 งบประมาณสนับสนุนภารกิจมหาวิทยาลัย : มีการโอนงบประมาณเงินอุดหนุนสาขาวิชาที่ขาดแคลนทันตแพทยศาสตร์ (เบิกจ่ายลักษณะงบดำเนินงาน) เป็น (เบิกจ่ายลักษณะงบลงทุน)

จำนวน 73,184.30 บาท จึงทำให้ งบ. เพิ่มขึ้น จากเดิม 13,474,262 บาท รวมเป็น 13,547,446.30 บาท จึงทำให้งบประมาณภาพรวมเพิ่มขึ้น จากเดิม 125,292,313.18 บาท รวมเป็น 125,365,497.48 บาท

(5) ณ เดือนสิงหาคม 2556 คณะสหเวชศาสตร์ : มีการโอนงบประมาณเงินอุดหนุนขาดแคลนผลิตภัณฑ์กายภาพบำบัดเพิ่ม (เบิกจ่ายลักษณะงบลงทุน) เป็น (เบิกจ่ายลักษณะงบดำเนินงาน) เพื่อเบิกจ่ายเป็นค่าสาธารณูปโภค จำนวน 4,399 บาท

จึงทำให้งบประมาณลดลง จากเดิม 479,000 บาท คงเหลือ 474,601 บาท และคณะทันตแพทยศาสตร์ มีการโอนเงินอุดหนุนขาดแคลนทันตแพทยศาสตร์ (เบิกจ่ายลักษณะงบลงทุน) เป็น (เบิกจ่ายลักษณะงบดำเนินงาน)

จำนวน 1,875,000 บาท จึงทำให้งบประมาณลดลง จากเดิม 13,626,600 บาท คงเหลือ 11,751,600 บาท และงบประมาณภาพรวมมียอดลดลงจากเดิม 125,365,497.48 บาท คงเหลือ 123,486,098.48 บาท



ตาราง 5 : สรุปการเบิกจ่ายงบประมาณรายจ่ายประจำปีงบประมาณ พ.ศ. 2556 มหาวิทยาลัยศรีนครินทรวิโรฒ ตั้งแต่ ตุลาคม 2555 - สิงหาคม 2556

เฉพาะงบบุคลากร(เงินเดือน ค่าจ้างประจำ และค่าจ้างชั่วคราว) และงบเงินอุดหนุน (ค่าใช้จ่ายบุคลากร)

ตาราง 5 : งบม.แผ่นดิน  
( งบบุคลากร )

หน่วย : บาท

งบประมาณแผ่นดิน	(1)	(2)	ร้อยละ	(3) = (1) - (2)	ร้อยละ
	งบม.บุคลากรทั้งหมด ( งบบุคลากร และเงินอุดหนุนค่าใช้จ่ายบุคลากร )	รายจ่ายจริงงบบุคลากร ต.ค. 55 - ส.ค. 56 (ข้อมูล ณ 30 ส.ค. 56)		งบประมาณคงเหลือ (ข้อมูล ณ 30 ส.ค. 56)	
1. งบบุคลากร * (เงินเดือน ค่าจ้างประจำ และค่าจ้างชั่วคราว)	645,914,200.00	576,634,288.42	89.27	69,279,911.58	10.73
2. งบเงินอุดหนุน	938,421,400.00	859,287,573.32	91.57	79,133,826.68	8.43
2.1 สำนักงานอธิการบดี (งบม.ตั้งไว้ เพื่อจ้าง พ.มหาวิทยาลัย) - เงินอุดหนุนค่าใช้จ่ายบุคลากร : จ้าง พ.มหาวิทยาลัย	572,278,600.00	524,588,100.00	91.67	47,690,500.00	8.33
2.2 คณะแพทยศาสตร์ - เงินอุดหนุนสาขาขาดแคลน : จ้างบุคลากร	3,862,000.00	2,763,473.32	71.56	1,098,526.68	28.44
2.3 ศูนย์การแพทย์สมเด็จพระเทพรัตนราชสุดาฯ - เงินอุดหนุนบริการรักษาพยาบาล : จ้างบุคลากร	190,578,000.00	174,570,000.00	91.60	16,008,000.00	8.40
2.4 ศูนย์การแพทย์ปัญญานันทภิกขุฯ - เงินอุดหนุนค่าใช้จ่ายบุคลากร : พ.มหาวิทยาลัย	171,702,800.00	157,366,000.00	91.65	14,336,800.00	8.35
<b>รวมงบประมาณทั้งหมด (1+2)</b>	<b>1,584,335,600.00</b>	<b>1,435,921,861.74</b>	<b>90.63</b>	<b>148,413,738.26</b>	<b>9.37</b>

ตาราง 6 : สรุปการเบิกจ่ายงบประมาณแผ่นดิน (เงินอุดหนุนงานวิจัย) มหาวิทยาลัยศรีนครินทรวิโรฒ

ปีงบประมาณ พ.ศ. 2556 : ตั้งแต่ ตุลาคม 2555 - สิงหาคม 2556

ตาราง 5 : งบป.แผ่นดิน  
( งบวิจัย )

หน่วย : บาท

หน่วยงาน	(1) งบป.งบวิจัย ฯ ทั้งหมด ปี 2556	(2) รายจ่ายจริง ต.ค. 55 - ส.ค. 56 (ข้อมูล ณ 30 ส.ค. 56)		(3) = (1) - (2) งบประมาณคงเหลือ (ข้อมูล ณ 30 ส.ค. 56)	
		วงเงิน	ร้อยละ	วงเงิน	ร้อยละ
<b>(ก) งบป.ผลงานวิจัยเพื่อถ่ายทอดเทคโนโลยี</b>	<b>31,190,400.00</b>	<b>20,273,760.00</b>	<b>65.00</b>	<b>10,916,640.00</b>	<b>35.00</b>
<b>กลุ่มวิทยาศาสตร์สุขภาพ</b>					
1. คณะทันตแพทยศาสตร์	700,000.00	455,000.00	65.00	245,000.00	35.00
2. คณะแพทยศาสตร์	14,215,800.00	9,240,270.00	65.00	4,975,530.00	35.00
3. คณะเภสัชศาสตร์	400,000.00	260,000.00	65.00	140,000.00	35.00
4. คณะพยาบาลศาสตร์	168,000.00	109,200.00	65.00	58,800.00	35.00
<b>กลุ่มวิทยาศาสตร์และเทคโนโลยี</b>					
5. คณะวิทยาศาสตร์	3,284,000.00	2,134,600.00	65.00	1,149,400.00	35.00
6. คณะวิศวกรรมศาสตร์	2,942,400.00	1,912,560.00	65.00	1,029,840.00	35.00
7. คณะเทคโนโลยีและนวัตกรรมผลิตภัณฑ์การเกษตร	7,235,200.00	4,702,880.00	65.00	2,532,320.00	35.00
<b>กลุ่มมนุษยศาสตร์และสังคมศาสตร์</b>					
8. คณะสังคมศาสตร์	1,736,300.00	1,128,595.00	65.00	607,705.00	35.00
9. คณะวัฒนธรรมสิ่งแวดล้อมและการท่องเที่ยวเชิงนิเวศ	508,700.00	330,655.00	65.00	178,045.00	35.00
<b>(ข) งบป.ผลงานวิจัยเพื่อสร้างองค์ความรู้</b>	<b>3,469,400.00</b>	<b>2,255,110.00</b>	<b>65.00</b>	<b>1,214,290.00</b>	<b>35.00</b>
<b>กลุ่มวิทยาศาสตร์สุขภาพ</b>					
1. คณะแพทยศาสตร์	670,000.00	435,500.00	65.00	234,500.00	35.00
<b>กลุ่มวิทยาศาสตร์และเทคโนโลยี</b>					
2. คณะวิทยาศาสตร์	1,749,400.00	1,137,110.00	65.00	612,290.00	35.00
3. คณะวิศวกรรมศาสตร์	350,000.00	227,500.00	65.00	122,500.00	35.00
4. วิทยาลัยนวัตกรรมการสื่อสารสังคม	320,000.00	208,000.00	65.00	112,000.00	35.00
<b>กลุ่มมนุษยศาสตร์และสังคมศาสตร์</b>					
5. คณะวัฒนธรรมสิ่งแวดล้อมและการท่องเที่ยวเชิงนิเวศ	380,000.00	247,000.00	65.00	133,000.00	35.00
<b>รวม งบป.ทั้งหมด (ก) + (ข)</b>	<b>34,659,800.00</b>	<b>22,528,870.00</b>	<b>65.00</b>	<b>12,130,930.00</b>	<b>35.00</b>

ตาราง 7 : สรุปการเบิกจ่ายงบประมาณแผ่นดิน (เงินอุดหนุนโครงการบริการวิชาการ)  
ปีงบประมาณ พ.ศ. 2556 มหาวิทยาลัยศรีนครินทรวิโรฒ : ตั้งแต่ ตุลาคม 2555 - สิงหาคม 2556

ตาราง 7 : งบแผ่นดิน  
(เงินอุดหนุนโครงการบริการวิชาการ)

หน่วย : บาท

งบประมาณแผ่นดิน	(1) งบม. เงินอุดหนุน โครงการบริการวิชาการ ทั้งหมด ปี 2556	(2) รายจ่ายจริง ต.ค. 55 - ส.ค. 56 (ข้อมูล ณ 30 ส.ค. 56)		(3) = (1) - (2) งบประมาณคงเหลือ (ข้อมูล ณ 30 ส.ค. 56)	
		วงเงิน	ร้อยละ	วงเงิน	ร้อยละ
(ก) งบม.เงินอุดหนุนโครงการบริการวิชาการ	65,552,800.00	47,749,572.33	72.84	17,803,227.67	27.16
(ข) งบม.โครงการส่งเสริมและพัฒนาความสามารถของชุมชน ให้มีคุณภาพอย่างยั่งยืนผ่านศักยภาพของมหาวิทยาลัย	50,000,000.00	30,317,486.05	60.63	19,682,513.95	39.37
รวม งบม.ทั้งหมด (ก) + (ข)	115,552,800.00	78,067,058.38	67.56	37,485,741.62	32.44

ตาราง 8 : สรุปการเบิกจ่ายงบประมาณแผ่นดิน (เงินอุดหนุนโครงการทำนุบำรุงศิลปวัฒนธรรม)  
ปีงบประมาณ พ.ศ. 2556 มหาวิทยาลัยศรีนครินทรวิโรฒ : ตั้งแต่ ตุลาคม 2555 - สิงหาคม 2556

ตาราง 8 : งบม.แผ่นดิน  
(เงินอุดหนุนโครงการทำนุบำรุงฯ)

หน่วย : บาท

หน่วยงาน	(1) งบม.เงินอุดหนุน โครงการทำนุบำรุงศิลปวัฒนธรรม ทั้งหมด ปี 2556	(2) รายจ่ายจริง ต.ค. 55 - ส.ค. 56 (ข้อมูล ณ 30 ส.ค. 56)		(3) = (2) - (1) งบประมาณคงเหลือ (ข้อมูล ณ 30 ส.ค. 56)	
		วงเงิน	ร้อยละ	วงเงิน	ร้อยละ
<b>กลุ่มวิทยาศาสตร์สุขภาพ</b>					
1. คณะพลศึกษา	30,000.00	30,000.00	100.00	0.00	0.00
2. คณะแพทยศาสตร์	150,000.00	150,000.00	100.00	0.00	0.00
3. คณะเภสัชศาสตร์	20,000.00	19,998.75	99.99	1.25	0.01
4. คณะพยาบาลศาสตร์	10,000.00	10,000.00	100.00	0.00	0.00
5. คณะสหเวชศาสตร์	20,000.00	20,000.00	100.00	0.00	0.00
<b>กลุ่มมนุษยศาสตร์และสังคมศาสตร์</b>					
6. คณะมนุษยศาสตร์	41,500.00	39,050.00	94.10	2,450.00	5.90
7. คณะศิลปกรรมศาสตร์	130,000.00	130,000.00	100.00	0.00	0.00
8. สถาบันวัฒนธรรมและศิลปะ	940,000.00	939,355.00	99.93	645.00	0.07
9. งบประมาณสนับสนุนภารกิจมหาวิทยาลัย	2,050,000.00	0.00	0.00	2,050,000.00	100.00
<b>รวม งบม.ทั้งหมด</b>	<b>3,391,500.00</b>	<b>1,338,403.75</b>	<b>39.46</b>	<b>2,053,096.25</b>	<b>60.54</b>

**ผลวิเคราะห์การใช้จ่าย  
งบประมาณรายจ่ายจากเงินรายได้  
ปี งบประมาณ พ.ศ. 2556**

ตาราง 1 : เปรียบเทียบเป้าหมายการเบิกจ่ายเงินงบประมาณรายจ่ายจากเงินรายได้ ปีงบประมาณ พ.ศ. 2556 (มาตรการคณะกรรมการเร่งรัดติดตามการใช้งบประมาณ) กับรายจ่ายจริงงบประมาณเงินรายได้ ปีงบประมาณ พ.ศ.2556 ในภาพรวมทุกงบรายจ่าย มหาวิทยาลัยศรีนครินทรวิโรฒ : ตุลาคม 2555 - สิงหาคม 2556

หน่วย : บาท

งบประมาณเงินรายได้	งบประมาณทั้งหมด	ร้อยละเป้าหมายการเบิกจ่ายทั้งปี (*)	เป้าหมายการเบิกจ่าย 11 เดือน (ต.ค.55 - ส.ค. 56 )	ร้อยละ	รายจ่ายจริง 11 เดือน (ต.ค.55- ส.ค. 56)	ร้อยละ	ผลเปรียบเทียบรายจ่ายจริงกับเป้าหมายการเบิกจ่าย	ร้อยละ
- งบม.ภาพรวม (ทุกงบ)	1,005,254,860.25	80.00	804,203,888.18	79.97	484,210,217.05	48.17	-319,993,671.13	-31.80
- งบดำเนินการ (งบบุคลากร + งบดำเนินงาน + งบเงินอุดหนุน + งบรายจ่ายอื่น + งบกลาง)	873,595,777.15	80.00	698,876,621.74	79.97	436,739,140.27	49.99	-262,137,481.47	-29.98
- งบลงทุน (ครุภัณฑ์ + ที่ดินและสิ่งก่อสร้าง)	131,659,083.10	95.00	125,076,128.98	95.04	47,471,076.78	36.06	-77,605,052.20	-58.98

เครื่องหมาย (\*) หมายถึง งบม.รายจ่ายจากเงินรายได้ : มาตรการคณะกรรมการเร่งรัดติดตามการใช้งบประมาณ ปี 2556 กำหนดให้เบิกจ่ายแล้วเสร็จทุกรายการ ภายในเดือนสิงหาคม 2556 (11 เดือน) จำแนกเป็น

- งบภาพรวม : เป้าหมายการเบิกจ่ายทั้งปี (11 เดือน) ต้องเบิกจ่ายไม่น้อยกว่าร้อยละ 80.00
- งบดำเนินการ : เป้าหมายการเบิกจ่ายทั้งปี (11 เดือน) ต้องเบิกจ่ายไม่น้อยกว่าร้อยละ 80.00
- งบลงทุน : เป้าหมายการเบิกจ่ายทั้งปี (11 เดือน) ต้องเบิกจ่ายไม่น้อยกว่าร้อยละ 95.00

หมายเหตุ เดือนเมษายน 2556 โอนงบประมาณเงินรายได้ประจำปี 2556 หมวดเงินบุคลากรของทุกหน่วยงาน เป็นเงิน 59,707,839.75 บาท เพื่อเข้าบัญชีเงินกองทุนพนักงานมหาวิทยาลัย มศว

ตาราง 2 : ข้อมูลการใช้จ่ายเงินงบประมาณรายจ่ายจากเงินรายได้ปีงบประมาณ พ.ศ. 2556 มหาวิทยาลัยศรีนครินทรวิโรฒ  
ตั้งแต่ : ตุลาคม 2555 – สิงหาคม 2556 ในภาพรวม (ไม่รวมงบบุคลากรและเงินอุดหนุนวิจัย)

หน่วย : บาท

งบประมาณเงินรายได้	งปม.ทั้งหมด	รายจ่ายจริง 11 เดือน	ร้อยละ	งปม.คงเหลือ	ร้อยละ
งปม.รวม (1+2)	891,729,984.00	460,874,664.60	51.68	430,855,319.40	48.32
1. งบดำเนินการ (ไม่รวมงบบุคลากรและเงินอุดหนุนวิจัย )	760,070,900.90	413,403,587.82	54.39	346,667,313.08	45.61
2. งบลงทุน (ครุภัณฑ์ ที่ดินและสิ่งก่อสร้าง)	131,659,083.10	47,471,076.78	36.06	84,188,006.32	63.94

หมายเหตุ เดือนเมษายน 2556 โอนงบประมาณเงินรายได้ประจำปี 2556 หมวดเงินบุคลากรของทุกหน่วยงาน เป็นเงิน 59,707,839.75 บาท เพื่อเข้าบัญชีเงินกองทุนพนักงานมหาวิทยาลัย มศว

มหาวิทยาลัยศรีนครินทรวิโรฒมีการใช้จ่ายเงินงบประมาณรายจ่ายจากเงินรายได้ปีงบประมาณ พ.ศ. 2556 ตั้งแต่ : ตุลาคม 2555 – สิงหาคม 2556 ในภาพรวม งบลงทุนและ  
งบดำเนินการ (ไม่รวมงบบุคลากรและเงินอุดหนุนวิจัย) รายจ่ายจริง 460,874,664.60 บาท จากงบประมาณทั้งหมด 891,729,984 บาท  
งบประมาณคงเหลือ 430,855,319.40 บาท ร้อยละ 48.32 ดังมีรายละเอียดการเบิกจ่าย งบภาพรวม งบดำเนินการ และงบลงทุน จำแนกตามตาราง 3 – 5

ตาราง 3 : สรุปการเบิกจ่ายเงินงบประมาณรายจ่ายจากเงินรายได้ ภาพรวมทุกงบ ( ยกเว้นค่าจ้างชั่วคราวและเงินอุดหนุนวิจัย )  
ปีงบประมาณ พ.ศ. 2556 มหาวิทยาลัยศรีนครินทรวิโรฒ : 11 เดือน ( ตุลาคม 2555 - สิงหาคม 2556 )

ตาราง 3 งบ.เงินรายได้ : ภาพรวมทุกงบ  
เป้าหมายทั้งปี ( 11 เดือน )  
เบิกจ่ายไม่น้อยกว่า 80.00 %

หน่วย : บาท

หน่วยงาน	(1) งบ.ภาพรวมทุกงบ ทั้งหมด ปี 2556 ( ยกเว้น งบบุคลากรและ เงินอุดหนุนวิจัย )	(2) เป้าหมาย 80 % ถึงสิงหาคม 2556 ( 11 เดือน )	(3) รายจ่ายจริงงบภาพรวม ต.ค.55- ส.ค. 56 ( ข้อมูล ณ 30 ส.ค. 56 )	(4) = (3)*100/(1)	(5) = (3) - (2)
				ร้อยละ ของงบประมาณ ทั้งหมด ปี 2556	เบิกจ่ายต่างจาก เป้าหมาย ถึงสิงหาคม 2556
<b>กลุ่มวิทยาศาสตร์สุขภาพ</b>					
1. คณะทันตแพทยศาสตร์	9,393,700.00	7,514,960.00	5,151,392.79	54.84	-2,363,567.21
2. คณะพลศึกษา	26,912,982.40	21,530,385.92	19,749,121.94	73.38	-1,781,263.98
3. คณะแพทยศาสตร์	21,915,050.00	17,532,040.00	12,688,723.98	57.90	-4,843,316.02
4. คณะเภสัชศาสตร์	7,947,552.65	6,358,042.12	4,752,536.26	59.80	-1,605,505.86
5. คณะพยาบาลศาสตร์	16,671,599.52	13,337,279.62	14,751,170.80	88.48	1,413,891.18
6. คณะสหเวชศาสตร์	6,635,666.11	5,308,532.89	3,238,497.22	48.80	-2,070,035.67
<b>กลุ่มวิทยาศาสตร์และเทคโนโลยี</b>					
7. คณะวิทยาศาสตร์	26,654,773.48	21,323,818.78	13,524,159.90	50.74	-7,799,658.88
8. คณะวิศวกรรมศาสตร์	37,888,393.85	30,310,715.08	16,258,364.56	42.91	-14,052,350.52
9. คณะเทคโนโลยีและนวัตกรรมผลิตภัณฑ์การเกษตร	5,962,045.59	4,769,636.47	2,666,258.87	44.72	-2,103,377.60
10. วิทยาลัยนวัตกรรมการสื่อสารสังคม	61,956,321.93	49,565,057.54	22,851,539.50	36.88	-26,713,518.04
11. สำนักคอมพิวเตอร์	19,382,418.85	15,505,935.08	6,631,313.21	34.21	-8,874,621.87
12. สำนักสื่อและเทคโนโลยีการศึกษา	10,116,223.00	8,092,978.40	8,526,467.12	84.29	433,488.72
13. ศูนย์วิทยาศาสตร์ศึกษา	2,630,306.75	2,104,245.40	1,999,564.32	76.02	-104,681.08
<b>กลุ่มมนุษยศาสตร์และสังคมศาสตร์</b>					
14. คณะมนุษยศาสตร์	28,122,446.43	22,497,957.14	14,192,570.61	50.47	-8,305,386.53
15. คณะศิลปกรรมศาสตร์	25,949,393.43	20,759,514.74	15,114,998.77	58.25	-5,644,515.97
16. คณะศึกษาศาสตร์	39,531,177.00	31,624,941.60	21,669,004.85	54.81	-9,955,936.75
17. คณะสังคมศาสตร์	31,606,692.41	25,285,353.93	20,978,362.10	66.37	-4,306,991.83
18. สำนักวิชาเศรษฐศาสตร์และนโยบายสาธารณะ	17,061,210.36	13,648,968.29	8,750,571.09	51.29	-4,898,397.20
19. บัณฑิตวิทยาลัย	34,324,142.16	27,459,313.73	20,384,395.60	59.39	-7,074,918.13
20. วิทยาลัยนานาชาติเพื่อศึกษาความยั่งยืน	24,191,189.80	19,352,951.84	13,273,728.44	54.87	-6,079,223.40
21. วิทยาลัยโพธิวิชชาลัย	1,527,664.82	1,222,131.86	953,619.60	62.42	-268,512.26



หน่วยงาน	(1) งปม.ภาพรวมทุกงบ ทั้งหมด ปี 2556 (ยกเว้น งบบุคลากรและ เงินอุดหนุนวิจัย)	(2) เป้าหมาย 80 % ถึงสิงหาคม 2556 (11 เดือน )	(3) รายจ่ายจริงงบภาพรวม ต.ค.55- ส.ค. 56 (ข้อมูล ณ 30 ส.ค. 56)	(4) = (3)*100/(1)	(5) = (3) - (2)
				ร้อยละ ของงบประมาณ ทั้งหมด ปี 2556	เบิกจ่ายต่างจาก เป้าหมาย ถึงสิงหาคม 2556
22. สถาบันวิจัยพฤติกรรมศาสตร์	6,743,404.53	5,394,723.62	2,218,042.07	32.89	-3,176,681.55
23. คณะวัฒนธรรมสิ่งแวดล้อมและการท่องเที่ยวเชิงนิเวศ	3,406,400.00	2,725,120.00	1,217,573.68	35.74	-1,507,546.32
24. สถาบันวัฒนธรรมและศิลปะ	7,260,900.00	5,808,720.00	1,962,949.16	27.03	-3,845,770.84
25. สถาบันวิจัยและพัฒนาการศึกษาพิเศษ	1,287,000.00	1,029,600.00	1,170,758.33	90.97	141,158.33
26. สถาบันยุทธศาสตร์ทางปัญญาและวิจัย	4,430,700.00	3,544,560.00	2,699,595.34	60.93	-844,964.66
27. สำนักทดสอบทางการศึกษาและจิตวิทยา	5,933,675.08	4,746,940.06	3,471,338.82	58.50	-1,275,601.24
28. สำนักหอสมุดกลาง	32,991,995.20	26,393,596.16	17,298,157.44	52.43	-9,095,438.72
29. สำนักงานอธิการบดี	119,784,404.69	95,827,523.75	44,013,454.75	36.74	-51,814,069.00
30. สำนักงานยุทธศาสตร์ (สำนักงาน)	1,003,000.00	802,400.00	516,353.13	51.48	-286,046.87
31. สำนักนวัตกรรมการเรียนรู้	7,379,138.96	5,903,311.17	2,451,116.92	33.22	-3,452,194.25
32. ศูนย์สารสนเทศและการประชาสัมพันธ์	2,911,400.00	2,329,120.00	1,823,484.97	62.63	-505,635.03
33. ศูนย์พัฒนาอัจฉริยภาพทางดนตรีและศิลปะการแสดง	327,700.00	262,160.00	313,875.71	95.78	51,715.71
34. ศูนย์การประเมินผลและรับนวัตกรรม	22,845,000.00	18,276,000.00	10,474,716.15	45.85	-7,801,283.85
35. ศูนย์พัฒนาสภาพกายภาพ	105,965,078.00	84,772,062.40	42,982,707.46	40.56	-41,789,354.94
36. โรงเรียนสาธิต มศว ประสานมิตร(ฝ่ายประถม)	17,166,200.00	13,732,960.00	11,298,404.27	65.82	-2,434,555.73
37. โรงเรียนสาธิต มศว ฯ (ฝ่ายประถม)ส่วนขยาย	12,223,537.00	9,778,829.60	6,916,151.53	56.58	-2,862,678.07
38. โรงเรียนสาธิต มศว ประสานมิตร(ฝ่ายมัธยม)	39,889,600.00	31,911,680.00	26,762,456.20	67.09	-5,149,223.80
39. โรงเรียนสาธิต มศว ปทุมวัน	32,252,400.00	25,801,920.00	24,190,539.14	75.00	-1,611,380.86
40. กองกิจการนิสิต (งบกิจกรรมนิสิต)	11,547,500.00	9,238,000.00	10,986,628.00	95.14	1,748,628.00
<b>รวมทั้งหมด</b>	<b>891,729,984.00</b>	<b>713,383,987.20</b>	<b>460,874,664.60</b>	<b>51.68</b>	<b>-252,509,322.60</b>

หมายเหตุ - งปม.รายจ่ายจากเงินรายได้ : มาตรการคณะกรรมการเร่งรัดติดตามการใช้งปม.ปี 2556 กำหนดให้เบิกจ่ายแล้วเสร็จทุกรายการ ภายในเดือนสิงหาคม 2556 (11 เดือน)

- งบภาพรวม : เป้าหมายการเบิกจ่ายทั้งปี (11 เดือน) ต้องเบิกจ่ายไม่น้อยกว่าร้อยละ 80.00

**สรุป**

1. งบประมาณรายจ่ายจากเงินรายได้ ภาพรวมทุกงบ (ยกเว้น งบบุคลากรและเงินอุดหนุนวิจัย) มีการเบิกจ่ายงบประมาณ : ตั้งแต่ ตุลาคม- สิงหาคม 2556 เป็นเงิน 460,874,664.60 บาท คิดเป็นร้อยละของงบประมาณทั้งหมด คือ 51.68
2. เปรียบเทียบรายจ่ายจริง กับ เป้าหมายการเบิกจ่าย (งบภาพรวม : เบิกจ่ายทั้งปีไม่น้อยกว่าร้อยละ 80.00 ภายในเดือนสิงหาคม 2556) ดังนี้
  - เปรียบเทียบรายจ่ายจริง กับ เป้าหมายการเบิกจ่าย เดือน (สิงหาคม 2556) : พบว่า ในภาพรวมหน่วยงานมีการเบิกจ่ายต่ำกว่าเป้าหมาย 252,509,322.60 บาท

ตาราง 4 : สรุปการเบิกจ่ายเงินงบประมาณรายจ่ายจากเงินรายได้ เฉพาะงบดำเนินการ (งบดำเนินงาน เงินอุดหนุน งบรายจ่ายอื่น และงบกลาง) ปีงบประมาณ พ.ศ. 2556

มหาวิทยาลัยศรีนครินทรวิโรฒ : 11 เดือน (ตุลาคม 2555 - สิงหาคม 2556 )

ตาราง 4 งบ.รายจ่ายจากเงินรายได้ : งบดำเนินการ  
เป้าหมาย ทั้งปี (11 เดือน)  
เบิกจ่ายไม่น้อยกว่า 80.00 %

หน่วย : บาท

หน่วยงาน	(1) งบ.งบดำเนินการ ปี 2556 (งบดำเนินงาน เงินอุดหนุน งบรายจ่ายอื่น และงบกลาง)	(2) เป้าหมาย 80.00 % สิงหาคม 2556 (11 เดือน)	(3) รายจ่ายจริงงบดำเนินการ 1ต.ค.55- ส.ค. 56 (ข้อมูล ณ 30 ส.ค. 56)	(4) = (3)*100/(1)	(5) = (3) - (2)
				ร้อยละ ของงบประมาณ ทั้งหมด ปี 2556	เบิกจ่ายต่างจาก เป้าหมาย ถึง ส.ค. 56
<b>กลุ่มวิทยาศาสตร์สุขภาพ</b>					
1. คณะทันตแพทยศาสตร์	9,393,700.00	7,514,960.00	5,151,392.79	54.84	-2,363,567.21
2. คณะพลศึกษา	22,730,770.40	18,184,616.32	15,625,633.14	68.74	-2,558,983.18
3. คณะแพทยศาสตร์	21,915,050.00	17,532,040.00	12,688,723.98	57.90	-4,843,316.02
4. คณะเภสัชศาสตร์	6,248,552.65	4,998,842.12	4,553,611.26	72.87	-445,230.86
5. คณะพยาบาลศาสตร์	16,671,599.52	13,337,279.62	14,751,170.80	88.48	1,413,891.18
6. คณะสหเวชศาสตร์	5,856,766.11	4,685,412.89	2,817,274.32	48.10	-1,868,138.57
<b>กลุ่มวิทยาศาสตร์และเทคโนโลยี</b>					
7. คณะวิทยาศาสตร์	19,610,829.48	15,688,663.58	9,549,570.19	48.70	-6,139,093.39
8. คณะวิศวกรรมศาสตร์	19,027,043.85	15,221,635.08	12,489,462.34	65.64	-2,732,172.74
9. คณะเทคโนโลยีและนวัตกรรมผลิตภัณฑ์การเกษตร	4,943,045.59	3,954,436.47	1,825,087.96	36.92	-2,129,348.51
10. วิทยาลัยนวัตกรรมการสื่อสารสังคม	34,335,321.93	27,468,257.54	19,780,139.50	57.61	-7,688,118.04
11. สำนักคอมพิวเตอร์	15,386,618.85	12,309,295.08	4,470,893.31	29.06	-7,838,401.77
12. สำนักสื่อและเทคโนโลยีการศึกษา	3,109,667.00	2,487,733.60	1,522,911.12	48.97	-964,822.48
13. ศูนย์วิทยาศาสตร์ศึกษา	2,463,806.75	1,971,045.40	1,841,374.32	74.74	-129,671.08
<b>กลุ่มมนุษยศาสตร์และสังคมศาสตร์</b>					
14. คณะมนุษยศาสตร์	26,036,746.43	20,829,397.14	12,476,011.61	47.92	-8,353,385.53
15. คณะศิลปกรรมศาสตร์	24,853,093.43	19,882,474.74	14,033,497.57	56.47	-5,848,977.17
16. คณะศึกษาศาสตร์	30,357,684.00	24,286,147.20	13,166,249.40	43.37	-11,119,897.80
17. คณะสังคมศาสตร์	30,527,862.41	24,422,289.93	20,259,968.10	66.37	-4,162,321.83
18. สำนักวิชาเศรษฐศาสตร์และนโยบายสาธารณะ	16,649,310.36	13,319,448.29	8,344,131.59	50.12	-4,975,316.70
19. บัณฑิตวิทยาลัย	30,437,517.16	24,350,013.73	17,105,357.90	56.20	-7,244,655.83
20. วิทยาลัยนานาชาติเพื่อศึกษาความยั่งยืน	20,518,189.80	16,414,551.84	12,872,083.54	62.73	-3,542,468.30
21. วิทยาลัยโพธิวิชชาลัย	1,511,614.82	1,209,291.86	937,569.60	62.02	-271,722.26
22. สถาบันวิจัยพฤติกรรมศาสตร์	6,185,604.53	4,948,483.62	1,977,893.27	31.98	-2,970,590.35

หน่วยงาน	(1) งปม.งบดำเนินการ ปี 2556 (งบดำเนินงาน เงินอุดหนุน งบรายจ่ายอื่น และงบกลาง)	(2) เป้าหมาย 80.00 % สิงหาคม 2556 (11 เดือน)	(3) รายจ่ายจริงงบดำเนินการ 1 ต.ค.55- ส.ค. 56 (ข้อมูล ณ 30 ส.ค. 56)	(4) = (3)*100/(1)	(5) = (3) - (2)
				ร้อยละ ของงบประมาณ ทั้งหมด ปี 2556	เบิกจ่ายต่างจาก เป้าหมาย ถึง ส.ค. 56
23. คณะวัฒนธรรมสิ่งแวดล้อมและการท่องเที่ยวเชิงนิเวศ	2,881,200.00	2,304,960.00	716,684.68	24.87	-1,588,275.32
24. สถาบันวัฒนธรรมและศิลปะ	3,330,400.00	2,664,320.00	1,962,949.16	58.94	-701,370.84
25. สถาบันวิจัยและพัฒนาการศึกษาพิเศษ	1,287,000.00	1,029,600.00	1,170,758.33	90.97	141,158.33
26. สถาบันยุทธศาสตร์ทางปัญญาและวิจัย	4,430,700.00	3,544,560.00	2,699,595.34	60.93	-844,964.66
27. สำนักทดสอบทางการศึกษาและจิตวิทยา	5,364,675.08	4,291,740.06	3,280,718.42	61.15	-1,011,021.64
28. สำนักหอสมุดกลาง	22,279,695.20	17,823,756.16	16,054,190.54	72.06	-1,769,565.62
29. สำนักงานอธิการบดี	119,435,404.69	95,548,323.75	43,710,283.26	36.60	-51,838,040.49
30. สำนักงานยุทธศาสตร์ (สำนักงาน)	966,220.00	772,976.00	479,573.13	49.63	-293,402.87
31. สำนักนวัตกรรมการเรียนรู้	7,046,795.96	5,637,436.77	2,118,773.92	30.07	-3,518,662.85
32. ศูนย์สารสนเทศและการประชาสัมพันธ์	2,911,400.00	2,329,120.00	1,823,484.97	62.63	-505,635.03
33. ศูนย์พัฒนาอัจฉริยภาพทางดนตรีและศิลปะการแสดง	226,700.00	181,360.00	213,635.71	94.24	32,275.71
34. ศูนย์การประเมินผลและรับนิสิตใหม่	22,039,537.40	17,631,629.92	9,670,953.55	43.88	-7,960,676.37
35. ศูนย์พัฒนาสภาพกายภาพฯ	91,223,240.50	72,978,592.40	42,605,252.96	46.70	-30,373,339.44
36. โรงเรียนสาธิต มศว ประสานมิตร(ฝ่ายประถม)	17,147,000.00	13,717,600.00	11,279,404.27	65.78	-2,438,195.73
37. โรงเรียนสาธิต มศว ฯ (ฝ่ายประถม)ส่วนขยาย	7,041,037.00	5,632,829.60	5,437,698.63	77.23	-195,130.97
38. โรงเรียนสาธิต มศว ประสานมิตร(ฝ่ายมัธยม)	39,889,600.00	31,911,680.00	26,762,456.20	67.09	-5,149,223.80
39. โรงเรียนสาธิต มศว ปทุมวัน	32,252,400.00	25,801,920.00	24,190,539.14	75.00	-1,611,380.86
40. กองกิจการนิสิต (งบกิจกรรมนิสิต)	11,547,500.00	9,238,000.00	10,986,628.00	95.14	1,748,628.00
<b>รวมทั้งหมด</b>	<b>760,070,900.90</b>	<b>608,056,720.72</b>	<b>413,403,587.82</b>	<b>54.39</b>	<b>-194,653,132.90</b>

**หมายเหตุ** งปม.รายจ่ายจากเงินรายได้ : มาตรการคณะกรรมการเร่งรัดติดตามการใช้งปม.ปี 2556 กำหนดให้เบิกจ่ายแล้วเสร็จทุกรายการ ภายในเดือนสิงหาคม 2556 (11 เดือน)

- งบดำเนินการ : เป้าหมายการเบิกจ่ายทั้งปี (11 เดือน) ต้องเบิกจ่ายไม่น้อยกว่าร้อยละ 80.00

#### สรุป

1. งบประมาณเงินรายได้ งบดำเนินการ (งบดำเนินงาน เงินอุดหนุนทั่วไป งบรายจ่ายอื่น และงบกลาง) มีการเบิกจ่ายงบประมาณ : ตั้งแต่ ตุลาคม 2555 - สิงหาคม 2556 เป็นเงิน 413,403,587.82 บาท คิดเป็นร้อยละของงบดำเนินการทั้งหมด คือ 54.39
2. เปรียบเทียบรายจ่ายจริง กับ เป้าหมายการเบิกจ่าย (งบดำเนินการ : เบิกจ่ายทั้งปีไม่น้อยกว่าร้อยละ 80.00 ภายในเดือนสิงหาคม 2556) ดังนี้
  - เปรียบเทียบรายจ่ายจริง กับ เป้าหมายการเบิกจ่าย 11 เดือน (สิงหาคม 2556) : พบว่า ในภาพรวมหน่วยงานมีการเบิกจ่ายต่ำกว่าเป้าหมาย 194,653,132.90 บาท

ตาราง 5 : สรุปการเบิกจ่ายเงินงบประมาณรายจ่ายจากเงินรายได้ เฉพาะงบลงทุน (ค่าครุภัณฑ์ ที่ดินและสิ่งก่อสร้าง) ปีงบประมาณ พ.ศ. 2556

มหาวิทยาลัยศรีนครินทรวิโรฒ : 11 เดือน (ตุลาคม 2556 - สิงหาคม 2556)

ตาราง 5 งบม.รายจ่ายจากเงินรายได้ : งบลงทุน  
เป้าหมายทั้งปี (11 เดือน)  
เบิกจ่ายไม่น้อยกว่า 95.00 %

หน่วย : บาท

หน่วยงาน	(1) งบม.งบลงทุนปี 2556 (ค่าครุภัณฑ์ ที่ดิน และสิ่งก่อสร้าง) (เฉพาะ งบม. 56 เท่านั้น)	(2) เป้าหมาย 95.00 % ส.ค. 2556 (11 เดือน)	(3) รายจ่ายจริงงบลงทุน ต.ค.55 - ส.ค. 56 (ข้อมูล ณ 30 ส.ค. 56)	(4) = (3)*100/(1)	(5) = (3) - (2) เบิกจ่ายต่างจาก เป้าหมาย ถึงสิงหาคม 56
				ร้อยละ ของงบประมาณ ทั้งหมด ปี 2556	
<b>กลุ่มวิทยาศาสตร์สุขภาพ</b>					
1. คณะทันตแพทยศาสตร์			ไม่มี งบม.งบลงทุน		
2. คณะพลศึกษา	4,182,212.00	3,973,101.40	4,123,488.80	98.60	150,387.40
3. คณะแพทยศาสตร์			ไม่มี งบม.งบลงทุน		
4. คณะเภสัชศาสตร์	1,699,000.00	1,614,050.00	198,925.00	11.71	-1,415,125.00
5. คณะพยาบาลศาสตร์			ไม่มี งบม.งบลงทุน		
6. คณะสหเวชศาสตร์	778,900.00	739,955.00	421,222.90	54.08	-318,732.10
<b>กลุ่มวิทยาศาสตร์และเทคโนโลยี</b>					
7. คณะวิทยาศาสตร์	7,043,944.00	6,691,746.80	3,974,589.71	56.43	-2,717,157.09
8. คณะวิศวกรรมศาสตร์	18,861,350.00	17,918,282.50	3,768,902.22	19.98	-14,149,380.28
9. คณะเทคโนโลยีและนวัตกรรมผลิตภัณฑ์การเกษตร	1,019,000.00	968,050.00	841,170.91	82.55	-126,879.09
10. วิทยาลัยนวัตกรรมการสื่อสารสังคม	27,621,000.00	26,239,950.00	3,071,400.00	11.12	-23,168,550.00
11. สำนักคอมพิวเตอร์	3,995,800.00	3,796,010.00	2,160,419.90	54.07	-1,635,590.10
12. สำนักสื่อและเทคโนโลยีการศึกษา	7,006,556.00	6,656,228.20	7,003,556.00	99.96	347,327.80
13. ศูนย์วิทยาศาสตร์ศึกษา	166,500.00	158,175.00	158,190.00	95.01	15.00
<b>กลุ่มมนุษยศาสตร์และสังคมศาสตร์</b>					
14. คณะมนุษยศาสตร์	2,085,700.00	1,981,415.00	1,716,559.00	82.30	-264,856.00
15. คณะศิลปกรรมศาสตร์	1,096,300.00	1,041,485.00	1,081,501.20	98.65	40,016.20
16. คณะศึกษาศาสตร์	9,173,493.00	8,714,818.35	8,502,755.45	92.69	-212,062.90
17. คณะสังคมศาสตร์	1,078,830.00	1,024,888.50	718,394.00	66.59	-306,494.50
18. สำนักวิชาเศรษฐศาสตร์และนโยบายสาธารณะ	411,900.00	391,305.00	406,439.50	98.67	15,134.50
19. บัณฑิตวิทยาลัย	3,886,625.00	3,692,293.75	3,279,037.70	84.37	-413,256.05

หน่วยงาน	(1) งปม.งบลงทุนปี 2556 (ค่าครุภัณฑ์ ที่ดิน และสิ่งก่อสร้าง) (เฉพาะ งปม. 56 เท่านั้น)	(2) เป้าหมาย 95.00 % ส.ค. 2556 (11 เดือน)	(3) รายจ่ายจริงงบลงทุน ต.ค.55 - ส.ค. 56 (ข้อมูล ณ 30 ส.ค. 56)	(4) = (3)*100/(1)	(5) = (3) - (2) เบิกจ่ายต่างจาก เป้าหมาย ถึงสิงหาคม 56
				ร้อยละ ของงบประมาณ ทั้งหมด ปี 2556	
20. วิทยาลัยนานาชาติเพื่อศึกษาความยั่งยืน	3,673,000.00	3,489,350.00	401,644.90	10.94	-3,087,705.10
21. วิทยาลัยโพธิวิชชาลัย	16,050.00	15,247.50	16,050.00	100.00	802.50
22. สถาบันวิจัยพฤกษศาสตร์	557,800.00	529,910.00	240,148.80	43.05	-289,761.20
23. คณะวัฒนธรรมสิ่งแวดล้อมและการท่องเที่ยวเชิงนิเวศ	525,200.00	498,940.00	500,889.00	95.37	1,949.00
24. สถาบันวัฒนธรรมและศิลปะ	3,930,500.00	3,733,975.00	0.00	0.00	-3,733,975.00
25. สถาบันวิจัยและพัฒนาการศึกษาพิเศษ	← ไม่มี งปม.งบลงทุน →				
26. สถาบันยุทธศาสตร์ทางปัญญาและวิจัย	← ไม่มี งปม.งบลงทุน →				
27. สำนักทดสอบทางการศึกษาและจิตวิทยา	569,000.00	540,550.00	190,620.40	33.50	-349,929.60
28. สำนักหอสมุดกลาง	10,712,300.00	10,176,685.00	1,243,966.90	11.61	-8,932,718.10
29. สำนักงานอธิการบดี	349,000.00	331,550.00	303,171.49	86.87	-28,378.51
30. สำนักงานยุทธศาสตร์ (สำนักงาน)	36,780.00	34,941.00	36,780.00	100.00	1,839.00
31. สำนักนวัตกรรมการเรียนรู้	332,343.00	315,725.85	332,343.00	100.00	16,617.15
32. ศูนย์สารสนเทศและการประชาสัมพันธ์	← ไม่มี งปม.งบลงทุน →				
33. ศูนย์พัฒนาอัจฉริยภาพทางดนตรีและศิลปะการแสดง	101,000.00	95,950.00	100,240.00	99.25	4,290.00
34. ศูนย์การประเมินผลและรับนิสิตใหม่	805,462.60	765,189.47	803,762.60	99.79	38,573.13
35. ศูนย์พัฒนาสภาพกายภาพฯ	14,741,837.50	14,004,745.63	377,454.50	2.56	-13,627,291.13
36. โรงเรียนสาธิต มศว ประสานมิตร(ฝ่ายประถม)	19,200.00	18,240.00	19,000.00	98.96	760.00
37. โรงเรียนสาธิต มศว ฯ (ฝ่ายประถม)ส่วนขยาย	5,182,500.00	4,923,375.00	1,478,452.90	28.53	-3,444,922.10
38. โรงเรียนสาธิต มศว ประสานมิตร(ฝ่ายมัธยม)	← ไม่มี งปม.งบลงทุน →				
39. โรงเรียนสาธิต มศว ปทุมวัน	← ไม่มี งปม.งบลงทุน →				
40. กองกิจการนิสิต (งบกิจกรรมนิสิต)	← ไม่มี งปม.งบลงทุน →				
<b>รวมทั้งหมด</b>	<b>131,659,083.10</b>	<b>125,076,128.95</b>	<b>47,471,076.78</b>	<b>36.06</b>	<b>-77,605,052.17</b>

หมายเหตุ งปม.รายจ่ายจากเงินรายได้ : มาตรการคณะกรรมการเร่งรัดติดตามการใช้งปม.ปี 2556 กำหนดให้เบิกจ่ายแล้วเสร็จทุกรายการ ภายในเดือนสิงหาคม 2556 (11 เดือน) - งบลงทุน : ต้องเบิกจ่ายไม่น้อยกว่าร้อยละ 95.00

## สรุป

1. งบประมาณรายจ่ายจากเงินรายได้ งบลงทุน (ค่าครุภัณฑ์ ค่าที่ดินและสิ่งก่อสร้าง) มีการเบิกจ่ายงบประมาณตั้งแต่ ต.ค. 2555 - ส.ค. 2556 เป็นเงิน 47,471,076.78 บาท คิดเป็นร้อยละของงบลงทุนทั้งหมด คือ 36.06
2. เปรียบเทียบรายจ่ายจริง กับ เป้าหมายการเบิกจ่าย (งบลงทุน : เบิกจ่ายทั้งปีไม่น้อยกว่าร้อยละ 95.00 ภายในเดือนสิงหาคม 2556) ดังนี้
  - เปรียบเทียบรายจ่ายจริง กับ เป้าหมายการเบิกจ่าย 11 เดือน (สิงหาคม 2556) : พบว่า ในภาพรวมหน่วยงานมีการเบิกจ่ายต่ำกว่าเป้าหมาย 77,605,052.17 บาท

ตาราง 6 : สรุปการเบิกจ่ายเงินงบประมาณรายจ่ายจากเงินรายได้ปีงบประมาณ พ.ศ. 2556 มหาวิทยาลัยศรีนครินทรวิโรฒ

เฉพาะงบบุคลากร (ค่าจ้างชั่วคราว) : 11 เดือน (ตุลาคม 2555- สิงหาคม 2556)

ตาราง 6 : งบบุคลากร  
(งปม.รายจ่ายจากเงินรายได้)

หน่วย : บาท

หน่วยงาน	(1) งบบุคลากร งปม.เงินรายได้ ปี 2556 ทั้งหมด	(2) เป้าหมาย 80% ถึงเดือน ส.ค. 56 (11 เดือน)	(3) รายจ่ายจริงงบบุคลากร ต.ค.- ส.ค. 56 (ข้อมูล ณ 30 ส.ค. 56)	(4)=(3)*100/(1)	(5)=(3)-(2) เบิกจ่ายต่างจาก เป้าหมาย ถึงเดือน ส.ค. 56	(6) งบประมาณคงเหลือ	(7)=(6)*100/(1)
				ร้อยละของ งบบุคลากร ทั้งหมด ปี 2556			ร้อยละ
<b>กลุ่มวิทยาศาสตร์สุขภาพ</b>							
1. คณะทันตแพทยศาสตร์	2,554,461.25	2,554,461.25	0.00	0.00	-2,554,461.25	2,554,461.25	100.00
2. คณะพลศึกษา	1,755,918.19	1,755,918.19	55,332.00	3.15	-1,700,586.19	1,700,586.19	96.85
3. คณะแพทยศาสตร์	3,350,441.64	3,350,441.64	0.00	0.00	-3,350,441.64	3,350,441.64	100.00
4. คณะเภสัชศาสตร์	1,216,219.34	1,216,219.34	0.00	0.00	-1,216,219.34	1,216,219.34	100.00
5. คณะพยาบาลศาสตร์	2,889,187.52	2,889,187.52	40,622.00	1.41	-2,848,565.52	2,848,565.52	98.59
6. คณะสหเวชศาสตร์	147,271.00	147,271.00	0.00	0.00	-147,271.00	147,271.00	100.00
<b>กลุ่มวิทยาศาสตร์และเทคโนโลยี</b>							
7. คณะวิทยาศาสตร์	3,166,364.50	3,166,364.50	0.00	0.00	-3,166,364.50	3,166,364.50	100.00
8. คณะวิศวกรรมศาสตร์	4,330,513.97	4,330,513.97	0.00	0.00	-4,330,513.97	4,330,513.97	100.00
9. คณะเทคโนโลยีและนวัตกรรมผลิตภัณฑ์การเกษตร	273,992.00	273,992.00	0.00	0.00	-273,992.00	273,992.00	100.00
10. วิทยาลัยนวัตกรรมการสื่อสารสังคม	546,221.67	546,221.67	76,209.00	13.95	-470,012.67	470,012.67	86.05
11. สำนักคอมพิวเตอร์	2,295,033.00	2,295,033.00	0.00	0.00	-2,295,033.00	2,295,033.00	100.00
12. สำนักสื่อและเทคโนโลยีการศึกษา	609,278.00	609,278.00	0.00	0.00	-609,278.00	609,278.00	100.00
13. ศูนย์วิทยาศาสตร์ศึกษา	66,644.00	66,644.00	0.00	0.00	-66,644.00	66,644.00	100.00
<b>กลุ่มมนุษยศาสตร์และสังคมศาสตร์</b>							
14. คณะมนุษยศาสตร์	1,981,965.14	1,981,965.14	0.00	0.00	-1,981,965.14	1,981,965.14	100.00
15. คณะศิลปกรรมศาสตร์	2,857,133.00	2,857,133.00	0.00	0.00	-2,857,133.00	2,857,133.00	100.00
16. คณะศึกษาศาสตร์	1,963,945.12	1,963,945.12	0.00	0.00	-1,963,945.12	1,963,945.12	100.00
	5,479,414.67	5,479,414.67	0.00	0.00	-5,479,414.67	5,479,414.67	100.00
18. สำนักวิชาเศรษฐศาสตร์และนโยบายสาธารณะ	1,088,654.36	1,088,654.36	0.00	0.00	-1,088,654.36	1,088,654.36	100.00
19. บัณฑิตวิทยาลัย	921,498.97	921,498.97	54,790.00	5.95	-866,708.97	866,708.97	94.05
20. วิทยาลัยนานาชาติเพื่อศึกษาความยั่งยืน	365,424.00	365,424.00	0.00	0.00	-365,424.00	365,424.00	100.00
21. วิทยาลัยโพธิวิชชาลัย	1,694,054.00	1,694,054.00	1,310,692.00	77.37	-383,362.00	383,362.00	22.63
22. สถาบันวิจัยพฤติกรรมศาสตร์	←	←	←	←	←	←	←
			ไม่มีงบบุคลากร				
23. คณะวัฒนธรรมสิ่งแวดล้อมและการท่องเที่ยวเชิงนิเวศ	←	←	←	←	←	←	←
			ไม่มีงบบุคลากร				

หน่วยงาน	(1) งบบุคลากร งบป.เงินรายได้ ปี 2556 ทั้งหมด	(2) เป้าหมาย 80% ถึงเดือน ส.ค. 56 (11 เดือน)	(3) รายจ่ายจริงงบบุคลากร ต.ค.- ส.ค. 56 (ข้อมูล ณ 30 ส.ค. 56)	(4)=(3)*100/(1)	(5)=(3)-(2) เบิกจ่ายต่างจาก เป้าหมาย ถึงเดือน ส.ค. 56	(6) งบประมาณคงเหลือ	(7)=(6)*100/(1)
				ร้อยละของ งบบุคลากร ทั้งหมด ปี 2556			ร้อยละ
24. สถาบันวัฒนธรรมและศิลปะ	516,090.34	516,090.34	0.00	0.00	-516,090.34	516,090.34	100.00
25. สถาบันวิจัยและพัฒนาการศึกษาพิเศษ	← ไม่มีงบบุคลากร →						
26. สถาบันยุทธศาสตร์ทางปัญญาและวิจัย	540,585.00	540,585.00	0.00	0.00	-540,585.00	540,585.00	100.00
27. สำนักทดสอบทางการศึกษาและจิตวิทยา	← ไม่มีงบบุคลากร →						
28. สำนักหอสมุดกลาง	2,759,856.36	2,759,856.36	0.00	0.00	-2,759,856.36	2,759,856.36	100.00
29. สำนักงานอธิการบดี	503,596.00	503,596.00	58,760.00	11.67	-444,836.00	444,836.00	88.33
30. สำนักงานยุทธศาสตร์ (สำนักงาน)	110,000.00	110,000.00	0.00	0.00	-110,000.00	110,000.00	100.00
31. สำนักนวัตกรรมการเรียนรู้	310,945.48	310,945.48	0.00	0.00	-310,945.48	310,945.48	100.00
32. ศูนย์สารสนเทศและการประชาสัมพันธ์	81,454.00	81,454.00	0.00	0.00	-81,454.00	81,454.00	100.00
33. ศูนย์พัฒนาอัจฉริยภาพทางดนตรีและศิลปะการแสดง	407,800.00	407,800.00	219,115.00	53.73	-188,685.00	188,685.00	46.27
34. ศูนย์การประเมินผลและรับนิสิตใหม่	← ไม่มีงบบุคลากร →						
35. ศูนย์พัฒนาสภาพกายภาพฯ	5,365,657.88	5,365,657.88	1,121,776.75	20.91	-4,243,881.13	4,243,881.13	79.09
36. โรงเรียนสาธิต มศว ประสานมิตร(ฝ่ายประถม)	4,618,982.00	4,618,982.00	0.00	0.00	-4,618,982.00	4,618,982.00	100.00
37. โรงเรียนสาธิต มศว ฯ (ฝ่ายประถม) ส่วนขยาย	← ไม่มีงบบุคลากร →						
38. โรงเรียนสาธิต มศว ประสานมิตร(ฝ่ายมัธยม)	14,274,266.85	14,274,266.85	0.00	0.00	-14,274,266.85	14,274,266.85	100.00
39. โรงเรียนสาธิต มศว ปทุมวัน	11,141,407.00	11,141,407.00	0.00	0.00	-11,141,407.00	11,141,407.00	100.00
40. กองกิจการนิสิต (งบกกิจกรรมนิสิต)	← ไม่มีงบบุคลากร →						
<b>รวมทั้งหมด</b>	<b>80,184,276.25</b>	<b>80,184,276.25</b>	<b>2,937,296.75</b>	<b>3.66</b>	<b>-77,246,979.50</b>	<b>77,246,979.50</b>	<b>96.34</b>

หมายเหตุ 1. เดือนก.พ.56 สำนักวิชาเศรษฐศาสตร์ฯ มีการเปลี่ยนแปลงงบประมาณรายจ่ายจากเงินรายได้ จากงบดำเนินงานโอนไปงบบุคลากร 350,000 บาท ทำให้งบบุคลากรมียอดเพิ่มขึ้นจากเดิม 139,404,016 บาท เป็น 139,754,016 บาท

2. เดือนมี.ค.56 บัณฑิตวิทยาลัย มีการเปลี่ยนแปลงงบประมาณรายจ่ายจากเงินรายได้ จากงบดำเนินงานโอนไปงบบุคลากร 144,452 บาท ทำให้งบบุคลากรมียอดเพิ่มขึ้นจากเดิม 139,754,016 บาท เป็น 139,898,468 บาท

3. เดือน เม.ย.56 โอนงบป.เงินรายได้ปี 56 หมวดเงินบุคลากรของทุกหน่วยงาน 59,707,839.75 บาท เพื่อเข้าบัญชีเงินกองทุนพนักงานมหาวิทยาลัยศรีนครินทรวิโรฒ

4. เดือน พ.ค.55 มี 2 หน่วยงาน มีการเปลี่ยนแปลงงบประมาณรายจ่ายจากเงินรายได้ จากงบบุคลากรโอนไปงบดำเนินงาน คือ 1) สำนักวิชาเศรษฐศาสตร์ฯ งบบุคลากรมียอดลดลงจากเดิม 1,438,654.36 บาท เป็น 1,088,654.36 บาท

2) สำนักนวัตกรรมการเรียนรู้ งบบุคลากรมียอดเพิ่มขึ้นจากเดิม 60,945.48 เป็น 310,945.48 บาท จึงทำให้งบบุคลากรภาพรวม เปลี่ยนแปลงลดลงจากเดิม 80,066,141.17 บาท เป็น 79,966,141.17 บาท

5. เดือน มิ.ย.55 มี 2 หน่วยงาน มีการเปลี่ยนแปลงงบประมาณรายจ่ายจากเงินรายได้ จากงบดำเนินงานไปงบบุคลากร คือ 1) คณะศิลปกรรมศาสตร์ งบบุคลากรมียอดเพิ่มขึ้นจากเดิม 2,732,645.92 บาท เป็น 2,857,133 บาท

2) วิทยาลัยนานาชาติฯ งบบุคลากรมียอดเพิ่มขึ้นจากเดิม 271,776 บาท เป็น 365,424 บาท จึงทำให้งบบุคลากรภาพรวม เปลี่ยนแปลงเพิ่มขึ้นจากเดิม 79,966,141.17 บาท เป็น 80,184,276.25 บาท

**สรุป**

1. งบประมาณรายจ่ายจากเงินรายได้ (งบบุคลากร) ปี 2556 งบป.ทั้งหมด 80,184,276.25 บาท ตั้งแต่ ต.ค 2555 - ส.ค. 2556 มีการเบิกจ่าย 8 หน่วยงาน

2. หน่วยงานทั้งหมด 40 หน่วยงาน ไม่มีงบบุคลากร 7 หน่วยงาน คือ สถาบันวิจัยพฤติกรรมศาสตร์/คณะวัฒนธรรมสิ่งแวดล้อมฯ/ สถาบันวิจัยและพัฒนาการศึกษาพิเศษ/สำนักทดสอบทางการศึกษา/

ศูนย์การประเมินผลและรับนิสิตใหม่/โรงเรียนสาธิตฯ (ฝ่ายประถม) ส่วนขยาย/กองกิจการนิสิต (งบกกิจกรรมนิสิต)

ตาราง 7 : สรุปการเบิกจ่ายเงินงบประมาณรายจ่ายจากเงินรายได้ (เงินอุดหนุนงานวิจัย) ปีงบประมาณ พ.ศ. 2556  
มหาวิทยาลัยศรีนครินทรวิโรฒ : 11 เดือน (ตุลาคม 2555 - สิงหาคม 2556)

ตาราง 7 : งบวิจัย  
( งบม.รายจ่ายจากเงินรายได้ )

หน่วย : บาท

หน่วยงาน	(1) งบประมาณ เงินอุดหนุนงานวิจัยฯ ปี 2556	(2) รายจ่ายจริงตั้งแต่ ตุลาคม 2555 - สิงหาคม 2556 (ข้อมูล ณ 30 สิงหาคม 2556)		(3) งบประมาณคงเหลือ	
		วงเงิน	ร้อยละ	วงเงิน	ร้อยละ
<b>(ก) งบม.ผลงานวิจัยเพื่อถ่ายทอดเทคโนโลยี</b>	14,106,800.00	9,356,738.00	66.33	4,750,062.00	33.67
<b>กลุ่มวิทยาศาสตร์สุขภาพ</b>					
1. คณะทันตแพทยศาสตร์	572,500.00	348,913.00	60.95	223,587.00	39.05
2. คณะพยาบาลศาสตร์	599,100.00	368,600.00	61.53	230,500.00	38.47
<b>กลุ่มวิทยาศาสตร์และเทคโนโลยี</b>					
3. คณะวิทยาศาสตร์	2,086,600.00	1,347,400.00	64.57	739,200.00	35.43
4. คณะวิศวกรรมศาสตร์	2,302,300.00	1,951,640.00	84.77	350,660.00	15.23
5. วิทยาลัยนวัตกรรมการสื่อสารสังคม	4,106,300.00	3,334,600.00	81.21	771,700.00	18.79
6. สำนักคอมพิวเตอร์	250,000.00	27,700.00	11.08	222,300.00	88.92
7. วิทยาลัยนานาชาติเพื่อศึกษาความยั่งยืน	1,847,100.00	742,885.00	40.22	1,104,215.00	59.78
<b>กลุ่มมนุษยศาสตร์และสังคมศาสตร์</b>					
8. คณะศึกษาศาสตร์	1,842,900.00	1,040,000.00	56.43	802,900.00	43.57
9. สถาบันวิจัยพฤติกรรมศาสตร์	500,000.00	195,000.00	39.00	305,000.00	61.00
<b>(ข) งบม.ผลงานวิจัยเพื่อสร้างองค์ความรู้</b>	19,233,800.00	11,041,517.70	57.41	8,192,282.30	42.59
<b>กลุ่มวิทยาศาสตร์สุขภาพ</b>					
10. คณะพลศึกษา	1,707,700.00	979,681.40	57.37	728,018.60	42.63
11. คณะแพทยศาสตร์	1,600,000.00	1,600,000.00	100.00	0.00	0.00
12. คณะเภสัชศาสตร์	579,800.00	372,397.00	64.23	207,403.00	35.77
13. คณะสหเวชศาสตร์	470,000.00	140,500.00	29.89	329,500.00	70.11
<b>กลุ่มวิทยาศาสตร์และเทคโนโลยี</b>					
14. คณะเทคโนโลยีและนวัตกรรมผลิตภัณฑ์การเกษตร	363,300.00	264,245.00	72.73	99,055.00	27.27
15. สำนักสื่อและเทคโนโลยีการศึกษา	120,000.00	78,000.00	65.00	42,000.00	35.00
16. ศูนย์วิทยาศาสตร์ศึกษา	155,600.00	120,000.00	77.12	35,600.00	22.88



หน่วยงาน	(1) งบประมาณ เงินอุดหนุนงานวิจัย ปี 2556	(2) รายจ่ายจริงตั้งแต่ ตุลาคม 2555 - สิงหาคม 2556 (ข้อมูล ณ 30 สิงหาคม 2556)		(3) งบประมาณคงเหลือ	
		วงเงิน	ร้อยละ	วงเงิน	ร้อยละ
<b>กลุ่มมนุษยศาสตร์และสังคมศาสตร์</b>					
17. สำนักงานอธิการบดี	200,000.00	97,500.00	48.75	102,500.00	51.25
18. คณะมนุษยศาสตร์	1,867,000.00	1,561,597.30	83.64	305,402.70	16.36
19. คณะศิลปกรรมศาสตร์	1,786,300.00	983,000.00	55.03	803,300.00	44.97
20. คณะศึกษาศาสตร์	204,800.00	36,090.00	17.62	168,710.00	82.38
21. คณะสังคมศาสตร์	2,344,300.00	1,394,275.00	59.48	950,025.00	40.52
22. บัณฑิตวิทยาลัย	1,277,400.00	710,000.00	55.58	567,400.00	44.42
23. สำนักวิชาเศรษฐศาสตร์และนโยบายสาธารณะ	1,066,000.00	669,500.00	62.80	396,500.00	37.20
24. วิทยาลัยโพธิวิชชาลัย	185,100.00	171,000.00	92.38	14,100.00	7.62
25. คณะวัฒนธรรมสิ่งแวดล้อมและการท่องเที่ยว	255,100.00	165,814.50	65.00	89,285.50	35.00
26. สำนักนวัตกรรมการเรียนรู้	436,100.00	283,465.00	65.00	152,635.00	35.00
27. สำนักทดสอบทางการศึกษาและจิตวิทยา	258,700.00	19,500.00	7.54	239,200.00	92.46
28. สำนักหอสมุดกลาง	311,000.00	53,502.50	17.20	257,497.50	82.80
29. โรงเรียนสาธิต มศว ประสานมิตร (ฝ่ายประถม)	803,200.00	520,000.00	64.74	283,200.00	35.26
30. โรงเรียนสาธิต มศว ประสานมิตร (ฝ่ายประถม) ส่วนขยาย	281,900.00	0.00	0.00	281,900.00	100.00
31. โรงเรียนสาธิต มศว ประสานมิตร (ฝ่ายมัธยม)	1,004,000.00	601,250.00	59.89	402,750.00	40.11
32. โรงเรียนสาธิต มศว ปทุมวัน	1,956,500.00	220,200.00	11.25	1,736,300.00	88.75
<b>รวมงบม.เงินอุดหนุนวิจัย (เงินรายได้) ทั้งหมด</b>	<b>33,340,600.00</b>	<b>20,398,255.70</b>	<b>61.18</b>	<b>12,942,344.30</b>	<b>38.82</b>

## สรุป

1. งบประมาณรายจ่ายจากเงินรายได้ เงินอุดหนุนงานวิจัยฯ (เพื่อถ่ายทอดเทคโนโลยีและเพื่อสร้างองค์ความรู้) ปีงบประมาณ 2556 งบม.ทั้งหมด 33,340,600 บาท ตั้งแต่ ต.ค. 2555 - ส.ค. 2556 เบิกจ่ายแล้ว 24 หน่วยงาน  
งบประมาณอุดหนุนงานวิจัยแบ่งเป็น 2 ส่วน ดังนี้
  - 1.1 งบม.เงินอุดหนุนวิจัยเพื่อถ่ายทอดเทคโนโลยี : งบม.ทั้งหมด 14,106,800 บาท เบิกจ่าย 11 เดือน เป็นเงิน 9,356,738 บาท ร้อยละ 66.33 คงเหลือ 4,750,062 บาท ร้อยละ 33.67 หน่วยงานทั้งหมด 9 หน่วยงาน เบิกจ่ายแล้ว 9 หน่วยงาน
  - 1.2 งบม.ผลงานวิจัยเพื่อสร้างองค์ความรู้ : งบม.ทั้งหมด 19,233,800 บาท เบิกจ่าย 11 เดือน เป็นเงิน 11,041,517.70 บาท ร้อยละ 57.41 คงเหลือ 8,192,282.30 บาท ร้อยละ 42.59 หน่วยงานทั้งหมด 23 หน่วยงาน เบิกจ่ายแล้ว 22 หน่วยงาน

**ผลวิเคราะห์การใช้จ่าย  
งบประมาณรายจ่ายจากเงินรายได้  
(หน่วยงานที่มีระเบียบการเงินเป็นของตนเอง)  
ปี งบประมาณ พ.ศ. 2556**

ตาราง ค (1) : สรุปการเบิกจ่ายงบประมาณรายจ่ายจากเงินรายได้ปีงบประมาณ พ.ศ. 2556 (หน่วยงานที่มีระเบียบการเงินเป็นของตนเอง)  
 งบภาพรวม (ทุกงบ) : ตั้งแต่ ตุลาคม 2555 - สิงหาคม 2556

งปม.เงินรายได้  
 (หน่วยงานที่มีระเบียบการเงินเป็นของตนเอง)  
 งบภาพรวม (ทุกงบ)

หน่วยงาน	(1)	(2)		(3) = (1) - (2)		(4)	(5)				(6) = (5.3) - (4)
	งปม.รายจ่าย 12 เดือน ( ต.ค.55 - ก.ย.56)	รายจ่ายจริงรอบ 11 เดือน		งปม.คงเหลือ	ร้อยละ	ประมาณการรายรับ 11 เดือน (ต.ค.55 - ส.ค.56)	รายรับรอบ 11 เดือน (ต.ค.55 - ส.ค.56)				รับจริงต่างจาก ประมาณการรายรับ
		(ต.ค.55 - ส.ค.56)	ร้อยละ				(5.1) รายรับจริง (เงินสด)	(5.2) รายได้(ค้ำรับ)	(5.3) = (5.1)+(5.2) รวม	ร้อยละ	
1. ศูนย์การแพทย์ สมเด็จพระเทพฯ	876,000,000.00	595,676,356.86	68.00	280,323,643.14	32.00	803,000,000.00	494,463,847.18	208,464,690.47	702,928,537.65	87.54	-100,071,462.35
2. ศูนย์การแพทย์ ปัญญานันทภิกขุฯ	750,000,000.00	294,435,922.09	39.26	455,564,077.91	60.74	687,500,000.00	462,936,767.17	488,324,609.16	951,261,376.33	138.37	263,761,376.33
3. ศูนย์บริการวิชาการ	100,000,000.00	105,225,033.82	105.23	-5,225,033.82	-5.23	91,666,666.67	116,881,782.28	118,712,907.72	235,594,690.00	257.01	143,928,023.33
4. ศูนย์กีฬา	5,220,000.00	3,010,294.77	57.67	2,209,705.23	42.33	4,785,000.00	4,249,089.69	0.00	4,249,089.69	62.48	-535,910.31
5. สำนักงานบริหาร กิจการหอพัก	72,710,200.00	35,718,492.78	49.12	36,991,707.22	50.88	66,651,016.67	34,684,646.00	1,658,646.75	36,343,292.75	54.53	-30,307,723.92
6. สถานปฏิบัติกร เภสัชกรรมฯ	2,465,400.00	1,371,032.33	55.61	1,094,367.67	44.39	2,259,950.00	1,263,877.50	0.00	1,263,877.50	55.93	-996,072.50
<b>รวม</b>	<b>1,806,395,600.00</b>	<b>1,035,437,132.65</b>	<b>57.32</b>	<b>770,958,467.35</b>	<b>42.68</b>	<b>1,655,862,633.33</b>	<b>1,114,480,009.82</b>	<b>817,160,854.10</b>	<b>1,931,640,863.92</b>	<b>116.51</b>	<b>275,778,230.59</b>

ตาราง ค (2) : สรุปการเบิกจ่ายงบประมาณรายจ่ายจากเงินรายได้ปีงบประมาณ พ.ศ. 2556 (หน่วยงานที่มีระเบียบการเงินเป็นของตนเอง)  
 งบดำเนินการ (งบบุคลากร งบดำเนินงาน งบเงินอุดหนุน และงบรายจ่ายอื่น) : ตั้งแต่ ตุลาคม 2555 - สิงหาคม 2556

งปม.เงินรายได้  
 (หน่วยงานที่มีระเบียบการเงินเป็นของตนเอง)  
 งบดำเนินการ

หน่วย : บาท

หน่วยงาน	(1) งปม.รายจ่ายจากเงินรายได้ปี 2556 งบดำเนินการ <small>(งบบุคลากร ดำเนินงาน อุดหนุน และรายจ่ายอื่น)</small>	(2) รายจ่ายจริงงบดำเนินการ (รอบ 11 เดือน) <small>( ข้อมูล ณ 31 สิงหาคม 2556 )</small>		(3) = (1) - (2) งปม.คงเหลือ	
		จำนวน	ร้อยละ	จำนวน	ร้อยละ
1. ศูนย์การแพทย์สมเด็จพระเทพฯ	867,500,000	594,264,516.26	68.50	273,235,483.74	31.50
2. ศูนย์การแพทย์ปัญญานันทภิกขุฯ	726,350,000	293,235,797.05	40.37	433,114,202.95	59.63
3. ศูนย์บริการวิชาการ	99,915,000	105,143,007.67	105.23	-5,228,007.67	-5.23
4. ศูนย์กีฬา	5,017,000	2,809,622.97	56.00	2,207,377.03	44.00
5. สำนักงานบริหารกิจการหอพัก	69,169,100	34,470,959.68	49.84	34,698,140.32	50.16
6. สถานปฏิบัติภารกิจสัทธิธรรมฯ	2,465,400	1,371,032.33	55.61	1,094,367.67	44.39
<b>รวม</b>	<b>1,770,416,500</b>	<b>1,031,294,935.96</b>	<b>58.25</b>	<b>738,027,196.37</b>	<b>41.69</b>

ตาราง ค (3) : สรุปการเบิกจ่ายงบประมาณรายจ่ายจากเงินรายได้ปีงบประมาณ พ.ศ. 2556 (หน่วยงานที่มีระเบียบการเงินเป็นของตนเอง)  
 งบลงทุน (ค่าครุภัณฑ์ และค่าที่ดินและสิ่งก่อสร้าง) : ตั้งแต่ ตุลาคม 2555 - สิงหาคม 2556

งปม.เงินรายได้  
 (หน่วยงานที่มีระเบียบการเงินเป็นของตนเอง)  
 งบลงทุน

หน่วย : บาท

หน่วยงาน	(1) งปม.รายจ่ายจากเงินรายได้ปี 2556 งบลงทุน (ค่าครุภัณฑ์ ค่าที่ดินและสิ่งก่อสร้าง)	(2) รายจ่ายจริงงบลงทุน (รอบ 11 เดือน) ( ข้อมูล ณ 31 สิงหาคม 2556 )		(3) = (1) - (2) งปม.คงเหลือ	
		จำนวน	ร้อยละ	จำนวน	ร้อยละ
1. ศูนย์การแพทย์สมเด็จพระเทพฯ	8,500,000.00	1,411,840.60	16.61	7,088,159.40	83.39
2. ศูนย์การแพทย์ปัญญานันทภิกขุฯ	23,650,000.00	1,200,125.04	5.07	22,449,874.96	94.93
3. ศูนย์บริการวิชาการ	85,000.00	82,026.15	96.50	2,973.85	3.50
4. ศูนย์กีฬา	203,000.00	200,671.80	0.00	2,328.20	1.15
5. สำนักงานบริหารกิจการหอพัก	3,541,100.00	1,247,533.10	35.23	2,293,566.90	64.77
6. สถานปฏิบัติการเภสัชกรรมฯ	←	— ไม่มี งบป.ลงทุน —			→
<b>รวม</b>	<b>35,979,100.00</b>	<b>4,142,196.69</b>	<b>11.51</b>	<b>31,836,903.31</b>	<b>88.49</b>

ตาราง ค (4) รายละเอียดการเบิกจ่ายเงินงบประมาณรายจ่ายจากเงินรายได้ (หน่วยงานที่มีระเบียบการเงินเป็นของตนเอง) มหาวิทยาลัยศรีนครินทรวิโรฒ  
ปีงบประมาณ พ.ศ. 2556 ตั้งแต่ ตุลาคม 2555 - สิงหาคม 2556 (ข้อมูล ณ วันที่ 31 สิงหาคม 2556)

ที่	หน่วยงาน / ผลการดำเนินงาน	งบประมาณรายจ่ายจากเงินรายได้ (หน่วยงานในกำกับ) ปี 2556	รายจ่ายจริง (รอบ 11 เดือน)		งปม.คงเหลือ		หมายเหตุ
			จำนวน	ร้อยละ	จำนวน	ร้อยละ	
1	ศูนย์การแพทย์สมเด็จพระเทพรัตนราชสุดาฯ	876,000,000.00	595,676,356.86	68.00	280,323,643.14	32.00	
	ผลการดำเนินงาน :						
	ศูนย์การแพทย์สมเด็จพระเทพฯ : มีการใช้จ่ายงบประมาณรายจ่ายจากเงินรายได้ หมวดค่าจ้างชั่วคราว 26,381,081.94 บาท หมวดค่าตอบแทนใช้สอยฯ 505,596,941.81 บาท หมวดค่าสาธารณูปโภค 29,210,786.83 บาท						
	หมวดค่าครุภัณฑ์ 1,411,840.60 บาท หมวดค่าที่ดินและสิ่งก่อสร้าง 0.00 บาท หมวดเงินอุดหนุน 25,957,588.48 บาท และหมวดรายจ่ายอื่น 7,118,117.20 บาท รวมเป็นเงิน 595,676,356.86 บาท						
	คิดเป็นร้อยละ 68.00 งบประมาณคงเหลือ 280,323,643.14 บาท คิดเป็นร้อยละ 32.00 และมีงบประมาณรายรับจากเงินรายได้ ณ สิงหาคม 2556 จำนวน 702,928,537.65 บาท						
2	ศูนย์การแพทย์ปัญญานันทภิกขุฯ	750,000,000.00	294,435,922.09	39.26	455,564,077.91	60.74	
	ผลการดำเนินงาน :						
	ศูนย์การแพทย์ปัญญานันทภิกขุฯ : มีการใช้จ่ายงบประมาณรายจ่ายจากเงินรายได้ หมวดค่าจ้างชั่วคราว 27,652,541.77 บาท หมวดค่าตอบแทนใช้สอยฯ 244,607,979.44 บาท หมวดค่าสาธารณูปโภค 3,155,492.13 บาท หมวดค่าครุภัณฑ์ 946,327.04 บาท						
	หมวดค่าที่ดินและสิ่งก่อสร้าง 253,798 บาท หมวดเงินอุดหนุน 9,247,099.40 บาท และหมวดรายจ่ายอื่น 8,572,684.31 บาท งบกลาง 0.00 บาท รวมเป็นเงิน 294,435,922.09 บาท คิดเป็นร้อยละ 39.26 งบประมาณคงเหลือ 455,564,077.91 บาท						
	คิดเป็นร้อยละ 60.74 และมีงบประมาณรายรับจากเงินรายได้ ณ สิงหาคม 2556 จำนวน 951,261,376.33 บาท						
3	ศูนย์บริการวิชาการ	100,000,000.00	105,225,033.82	105.23	-5,225,033.82	-5.23	
	ผลการดำเนินงาน :						
	ศูนย์บริการวิชาการ : มีการใช้จ่ายงบประมาณรายจ่ายจากเงินรายได้ หมวดค่าจ้างชั่วคราว 1,351,822.16 บาท หมวดค่าตอบแทนใช้สอยฯ 2,738,496.66 บาท หมวดค่าสาธารณูปโภค 813,869.61 บาท หมวดค่าครุภัณฑ์ 82,026.15 บาท						
	และหมวดเงินอุดหนุน 642,702 บาท งบรายจ่ายอื่น 99,596,117.24 บาท รวมเป็นเงิน 105,225,033.82 บาท คิดเป็นร้อยละ 105.23 งบประมาณคงเหลือ -5,225,033.82 บาท คิดเป็นร้อยละ -5.23						
	และมีงบประมาณรายรับจากเงินรายได้ ณ สิงหาคม 2556 จำนวน 253,594,690 บาท						
4	ศูนย์กีฬา	5,220,000.00	3,010,294.77	57.67	2,209,705.23	42.33	
	ผลการดำเนินงาน :						
	ศูนย์กีฬา : มีการใช้จ่ายงบประมาณรายจ่ายจากเงินรายได้ หมวดค่าจ้างชั่วคราว 210,000 บาท หมวดค่าตอบแทนใช้สอยฯ 2,361,019.73 บาท หมวดค่าสาธารณูปโภค 17,468.24 บาท หมวดค่าครุภัณฑ์ 90,671.80 บาท						
	หมวดเงินอุดหนุน 100,000 บาท หมวดค่าที่ดินและสิ่งก่อสร้าง 110,000 บาท งบรายจ่ายอื่น 121,135 บาท รวมเป็นเงิน 3,010,294.77 บาท คิดเป็นร้อยละ 57.67 งบประมาณคงเหลือ 2,209,705.23 บาท คิดเป็นร้อยละ 42.33						
	และมีงบประมาณรายรับจากเงินรายได้ ณ สิงหาคม 2556 จำนวน 4,249,089.69 บาท						
5	สำนักงานบริหารกิจการหอพัก	72,710,200.00	35,718,492.78	49.12	36,991,707.22	50.88	
	ผลการดำเนินงาน :						
	สำนักงานบริหารกิจการหอพัก : มีการใช้จ่ายงบประมาณรายจ่ายจากเงินรายได้ หมวดค่าจ้างชั่วคราว 3,342,234.56 บาท หมวดค่าตอบแทนใช้สอยฯ 19,286,256.60 บาท หมวดค่าสาธารณูปโภค 5,988,638.82 บาท						
	หมวดค่าครุภัณฑ์ 950,657.30 บาท หมวดค่าที่ดินและสิ่งก่อสร้าง 296,875.80 บาท หมวดเงินอุดหนุน 8,452,395 บาท และหมวดรายจ่ายอื่น 229,714.50 บาท รวมเป็นเงิน 35,718,492.78 บาท คิดเป็นร้อยละ 49.12						
	งบประมาณคงเหลือ 36,991,707.22 บาท คิดเป็นร้อยละ 50.88 และมีงบประมาณรายรับจากเงินรายได้ ณ สิงหาคม 2556 จำนวน 36,343,292.75 บาท						
6	สถานปฏิบัติการเภสัชกรรมฯ	2,465,400.00	1,371,032.33	55.61	1,094,367.67	44.39	
	ผลการดำเนินงาน :						
	สถานปฏิบัติการเภสัชกรรมฯ : มีการใช้จ่ายงบประมาณรายจ่ายจากเงินรายได้ หมวดค่าจ้างชั่วคราว 276,045 บาท หมวดค่าตอบแทนใช้สอยฯ 937,352.79 บาท หมวดค่าสาธารณูปโภค 147,830.54 บาท						
	หมวดค่าครุภัณฑ์ 0.00 บาท หมวดค่าที่ดินและสิ่งก่อสร้าง 0.00 บาท หมวดเงินอุดหนุน 9,804 บาท และหมวดรายจ่ายอื่น 0.00 บาท รวมเป็นเงิน 1,371,032.33 บาท คิดเป็นร้อยละ 55.61						
	งบประมาณคงเหลือ 1,094,367.67 บาท คิดเป็นร้อยละ 44.39 และมีงบประมาณรายรับจากเงินรายได้ ณ สิงหาคม 2556 จำนวน 1,263,877.503 บาท						
	<b>รวมงบประมาณทั้งหมด</b>	<b>1,806,395,600.00</b>	<b>1,035,437,132.65</b>	<b>57.32</b>	<b>770,958,467.35</b>	<b>42.68</b>	