

**รายงานการเบิกจ่ายเงิน (..ฉบับสมบูรณ์..)**  
**งบประมาณรายจ่ายประจำปี(แผ่นดิน) และงบประมาณรายจ่ายจากเงินรายได้**  
**มหาวิทยาลัยศรีนครินทรวิโรฒ ปีงบประมาณ พ.ศ. 2557**  
**ตั้งแต่ : เดือนตุลาคม 2556 - กันยายน 2557**

.....

(เอกสารประกอบการประชุมคณะกรรมการเร่งรัดติดตามการใช้งบประมาณ ปีงบประมาณ พ.ศ. 2558  
ครั้งที่ 1/2558 วันพุธที่ 29 ตุลาคม 2557 วาระเรื่องพิจารณาที่ 4.1)

# สารบัญ

หน้า

ผลวิเคราะห์การใช้จ่าย งบประมาณรายจ่ายประจำปี (งปม.แผ่นดิน) + งบประมาณรายจ่ายจากเงินรายได้ .....	1
1. รายงานการเบิกจ่ายเงินงบประมาณรายจ่ายประจำปี (งปม.แผ่นดิน) และงบประมาณรายจ่ายจากเงินรายได้ มหาวิทยาลัยศรีนครินทรวิโรฒ ปีงบประมาณ พ.ศ. 2557 ตั้งแต่ ตุลาคม 2556 – กันยายน 2557 : ตาราง ก .....	2
2. แผนภาพเปรียบเทียบร้อยละการเบิกจ่ายงบประมาณรายจ่ายประจำปี(งปม.แผ่นดิน) และงบประมาณรายจ่ายจากเงินรายได้ ปีงบประมาณ พ.ศ. 2557 : ตุลาคม 2556 – กันยายน 2557 จำแนกตามงบภาพรวม งบดำเนินการ และงบลงทุน : (แผนภาพ ก) .....	4
3. รายงานผลวิเคราะห์การเบิกจ่ายเงินงบประมาณรายจ่ายประจำปี(งปม.แผ่นดิน) และงบประมาณรายจ่ายจากเงินรายได้ มหาวิทยาลัยศรีนครินทรวิโรฒ ปีงบประมาณ พ.ศ. 2557 ตั้งแต่ ตุลาคม 2556 – กันยายน 2557 : ตาราง ก(1) – ก (3) .....	5 - 7
ผลวิเคราะห์การใช้จ่าย งบประมาณรายจ่ายประจำปี (งปม.แผ่นดิน) .....	8
4. รายงานผลวิเคราะห์การเบิกจ่ายงบประมาณรายจ่ายประจำปี(งปม.แผ่นดิน) มหาวิทยาลัยศรีนครินทรวิโรฒ ปีงบประมาณ พ.ศ. 2557 ตั้งแต่ ตุลาคม 2556 – กันยายน 2557 : ( ตาราง 1-7).....	9 – 20
ผลวิเคราะห์การใช้จ่าย งบประมาณรายจ่ายจากเงินรายได้ .....	21
5. รายงานผลวิเคราะห์การเบิกจ่ายงบประมาณรายจ่ายจากเงินรายได้ มหาวิทยาลัยศรีนครินทรวิโรฒ ปีงบประมาณ พ.ศ. 2557 ตั้งแต่ ตุลาคม 2556 – กันยายน 2557 : (ตาราง 1 – 7) .....	22 – 33
ผลวิเคราะห์การใช้จ่าย งบประมาณรายจ่ายจากเงินรายได้ (หน่วยงานในกำกับ) .....	34
6. การเบิกจ่ายเงินงบประมาณรายจ่ายจากเงินรายได้ (หน่วยงานในกำกับ) มหาวิทยาลัยศรีนครินทรวิโรฒ ปีงบประมาณ พ.ศ. 2557 ตั้งแต่ ตุลาคม 2556 – กันยายน 2557 จำแนกตามหน่วยงาน : (ตาราง ค) .....	35 – 38

**ผลวิเคราะห์การใช้จ่าย (2 งบ)**  
**งบประมาณรายจ่ายประจำปี (งปม.แผ่นดิน)**  
**และ งบประมาณรายจ่ายจากเงินรายได้ ปี งปม. พ.ศ. 2557**

**ผลวิเคราะห์การเบิกจ่ายเงินงบประมาณรายจ่ายประจำปี(งบประมาณแผ่นดิน) และงบประมาณรายจ่ายจากเงินรายได้  
มหาวิทยาลัยศรีนครินทรวิโรฒ ปีงบประมาณ พ.ศ. 2557 : ตั้งแต่ เดือนตุลาคม 2556 – กันยายน 2557 (รอบ 12 เดือน)**

.....•

มหาวิทยาลัยศรีนครินทรวิโรฒมีการใช้จ่ายเงินงบประมาณรายจ่ายประจำปี(งบประมาณแผ่นดิน) และงบประมาณรายจ่ายจากเงินรายได้ประจำปีงบประมาณ พ.ศ. 2557 ตั้งแต่เดือนตุลาคม 2556 – กันยายน 2557 ข้อมูล ณ วันที่ 30 กันยายน 2557 ดังนี้

ตาราง ก : รายงานการใช้จ่ายเงินงบประมาณรายจ่ายประจำปี(งบประมาณแผ่นดิน) และงบประมาณรายจ่ายจากเงินรายได้ ปีงบประมาณ พ.ศ. 2557

มหาวิทยาลัยศรีนครินทรวิโรฒ ตั้งแต่ ตุลาคม 2556 – กันยายน 2557 ในภาพรวม จำแนกตามงบรายจ่าย

หน่วย : บาท

งบประมาณ	งปม.ทั้งหมด	รายจ่ายจริง 12 เดือน (ต.ค. 56 – ก.ย. 57 )	ร้อยละ	งปม.คงเหลือ	ร้อยละ
<b>(1) งบประมาณรายจ่ายประจำปี(งปม.แผ่นดิน)*</b>	<b>2,764,410,581.31</b>	<b>2,498,399,154.11</b>	<b>90.38</b>	<b>266,011,427.20</b>	<b>9.62</b>
- งบบุคลากร	608,595,181.31	608,595,181.31	100.00	0.00	0.00
- งบดำเนินงาน	221,366,604.50	210,126,988.98	94.92	11,239,615.52	5.08
- งบลงทุน	225,064,018.50	59,947,478.50	26.64	165,116,540.00	73.36
- งบเงินอุดหนุน (1+2+3)	1,709,384,777.00	1,619,729,505.32	94.76	89,655,271.68	5.24
( 1. เงินอุดหนุนทั่วไป )	439,775,377.00	364,509,228.00	82.89	75,266,149.00	17.11
( 2. เงินอุดหนุนงานวิจัยพัฒนาฯ )	44,877,600.00	31,004,125.00	69.09	13,873,475.00	30.91
( 3. เงินอุดหนุนค่าใช้จ่ายบุคลากร )	1,224,731,800.00	1,224,216,152.32	99.96	515,647.68	0.04
<b>(2) งบประมาณรายจ่ายจากเงินรายได้ **</b>	<b>1,074,356,216.36</b>	<b>823,288,563.27</b>	<b>76.63</b>	<b>251,067,653.09</b>	<b>23.37</b>
- งบบุคลากร	2,474,660.36	2,379,238.86	96.14	95,421.50	3.86
- งบดำเนินงาน	409,914,244.89	285,131,665.77	69.56	124,782,579.12	30.44
- งบลงทุน	301,061,484.85	280,418,237.55	93.14	20,643,247.30	6.86
- งบเงินอุดหนุน	184,204,671.00	115,658,826.28	62.79	68,545,844.72	37.21
- งบรายจ่ายอื่น	171,245,174.00	138,754,336.19	81.03	32,490,837.81	18.97
- งบกลาง	5,455,981.26	946,258.62	17.34	4,509,722.64	82.66
<b>รวมงบประมาณทั้งหมด (1) + (2) ***</b>	<b>3,838,766,797.67</b>	<b>3,321,687,717.38</b>	<b>86.53</b>	<b>517,079,080.29</b>	<b>13.47</b>

หมายเหตุ : จากตาราง ก

1. \* งบประมาณรายจ่ายประจำปี(งปม.แผ่นดิน) หมายถึง งบปม.แผ่นดิน มศว รวม ศูนย์การแพทย์สมเด็จพระเทพฯ รวม ศูนย์การแพทย์ปัญญานันทภิกขุ
  - 1.1 งบลงทุน หมายถึง งบประมาณงบลงทุนปี 2557 เท่านั้น ไม่นับรวมงบประมาณกันเงินเหลือมปี 2556
  - 1.2 ณ เดือนกันยายน 2557 : กรมบัญชีกลางโอนงบบุคลากรให้มหาวิทยาลัย เนื่องจากงบบุคลากรเบิกจ่ายไม่เพียงพอ จำนวน 14,848,481.31 บาท จึงทำให้งบบุคลากรมียอดเพิ่มขึ้นจากเดิม 593,746,700 บาท รวมเป็น 608,595,181.31 บาท
  
- 2 \*\* งบประมาณรายจ่ายจากเงินรายได้ หมายถึง งบปม.รายจ่ายจากเงินรายได้ มศว เท่านั้น ( ไม่รวม งบปม.รายจ่ายจากเงินรายได้(หน่วยงานที่มีระเบียบการเงินเป็นของตนเอง) 6 หน่วยงาน คือ ศูนย์การแพทย์สมเด็จพระเทพฯ ศูนย์การแพทย์ปัญญานันทภิกขุ ศูนย์บริการวิชาการ ศูนย์กีฬา และสำนักงานบริหารกิจการหอพัก และสถานปฏิบัติการเภสัชกรรมชุมชน)
  - 2.1 ณ เดือนมกราคม 2557 : มหาวิทยาลัยโอนงบบรรณรายจ่ายเงินรายได้ งบบุคลากร(หมวดค่าจ้างชั่วคราวทุกหน่วยงาน) จำนวน 43,226,586.77 บาท เพื่อเข้าบัญชีเงินกองทุนพนักงานมหาวิทยาลัย มศว จึงทำให้งบประมาณงบประมาณเงินรายได้(ภาพรวม) มียอดลดลงเหลือ 1,213,668,113.23 บาท
  - 2.2 ณ เดือนเมษายน 2557 : มหาวิทยาลัยโอนงบบรรณรายจ่ายเงินรายได้ งบบุคลากร(หมวดค่าจ้างชั่วคราวทุกหน่วยงาน) จำนวน 41,877,667.79 บาท เพื่อเข้าบัญชีเงินกองทุนพนักงานมหาวิทยาลัย มศว จึงทำให้งบประมาณงบประมาณเงินรายได้(ภาพรวม) มียอดลดลงเหลือ 80,142,625.44 บาท
  - 2.3 ณ เดือนกรกฎาคม 2557 : มหาวิทยาลัยมีการโอนเปลี่ยนแปลงงบบรรณรายจ่ายเงินรายได้ งบบุคลากร(หมวดค่าจ้างชั่วคราว)ของทุกหน่วยงาน จำนวน 41,999,904.58 บาท เพื่อเข้าบัญชีเงินกองทุนพนักงานมหาวิทยาลัย มศว จึงทำให้งบประมาณงบประมาณเงินรายได้(ภาพรวม) มียอดลดลงเหลือ 1,129,790,540.86 บาท
  - 2.3 ณ เดือนกันยายน 2557 : มหาวิทยาลัยมีการโอนเปลี่ยนแปลงงบบรรณรายจ่ายเงินรายได้ งบบุคลากร(หมวดค่าจ้างชั่วคราว)ของทุกหน่วยงาน จำนวน 45,974,425.84 บาท เพื่อเข้าบัญชีเงินกองทุนพนักงานมหาวิทยาลัย มศว และโอนเงินอุดหนุนของทุกหน่วยงาน จำนวน 10,320,000 บาท / โอนเปลี่ยนแปลงเงินรับฝากกองทุนพนักงานมหาวิทยาลัยเป็นเงินรายได้งบบุคลากร คณะสหเวชศาสตร์ จำนวน 369,740 บาท / โอนจากเงินรับฝากกองทุนพนักงานมหาวิทยาลัย มศว เพื่อเข้าบัญชีเงินรายได้สะสมของมหาวิทยาลัย จำนวน 490,361.34 บาท จึงทำให้งบประมาณงบประมาณเงินรายได้(ภาพรวม) มียอดลดลงเหลือ 1,074,356,216.36 บาท
  
- 3 \*\*\* รวมงบบรรณทั้งหมด หมายถึง งบปม.รายจ่ายประจำปี(งปม.แผ่นดิน)ภาพรวม รวม งบปม.รายจ่ายจากเงินรายได้ภาพรวม (ไม่รวม งบปม.หน่วยงานที่มีระเบียบการเงินเป็นของตนเอง)
  - 3.1 ณ เดือนมกราคม 2557 : มหาวิทยาลัยโอนงบบรรณรายจ่ายเงินรายได้ งบบุคลากร(หมวดค่าจ้างชั่วคราวทุกหน่วยงาน) จำนวน 43,226,586.77 บาท เพื่อเข้าบัญชีเงินกองทุนพนักงานมหาวิทยาลัย มศว จึงทำให้งบประมาณทั้งหมด(ภาพรวม)มียอดคงเหลือ 3,963,230,213.23 บาท
  - 3.2 ณ เดือน เมษายน และ กรกฎาคม 2557 : มหาวิทยาลัยโอนงบบรรณรายจ่ายเงินรายได้ งบบุคลากร(หมวดค่าจ้างชั่วคราวทุกหน่วยงาน) จำนวน 41,877,667.79 บาท และ 41,999,904.58 บาท เพื่อเข้าบัญชีเงินกองทุนพนักงานมหาวิทยาลัย มศว จึงทำให้งบประมาณทั้งหมด(ภาพรวม)มียอดคงเหลือ 3,879,352,640.86 บาท
  - 3.3 ณ เดือนกันยายน 2557 : มหาวิทยาลัยได้รับโอนงบบรรณแผ่นดิน(งบบุคลากร)จากกรมบัญชีกลางฯ และมหาวิทยาลัยโอนงบบรรณรายจ่ายจากเงินรายได้เพื่อเข้าบัญชีเงินกองทุนพนักงานมหาวิทยาลัย มศว และเข้าบัญชีเงินรับฝากสวัสดิการพนักงานมหาวิทยาลัย จึงทำให้งบประมาณทั้งหมด(ภาพรวม)มียอดคงเหลือ 3,838,766,797.67 บาท

แผนภาพ ก : กราฟเปรียบเทียบร้อยละการเบิกจ่ายงบประมาณรายจ่ายประจำปี (งปม.แผ่นดิน) และงบประมาณรายจ่ายจากเงินรายได้ปีงบประมาณ พ.ศ. 2557  
 จำแนกตามงบรายจ่าย : ตั้งแต่ ตุลาคม 2556 - กันยายน 2557

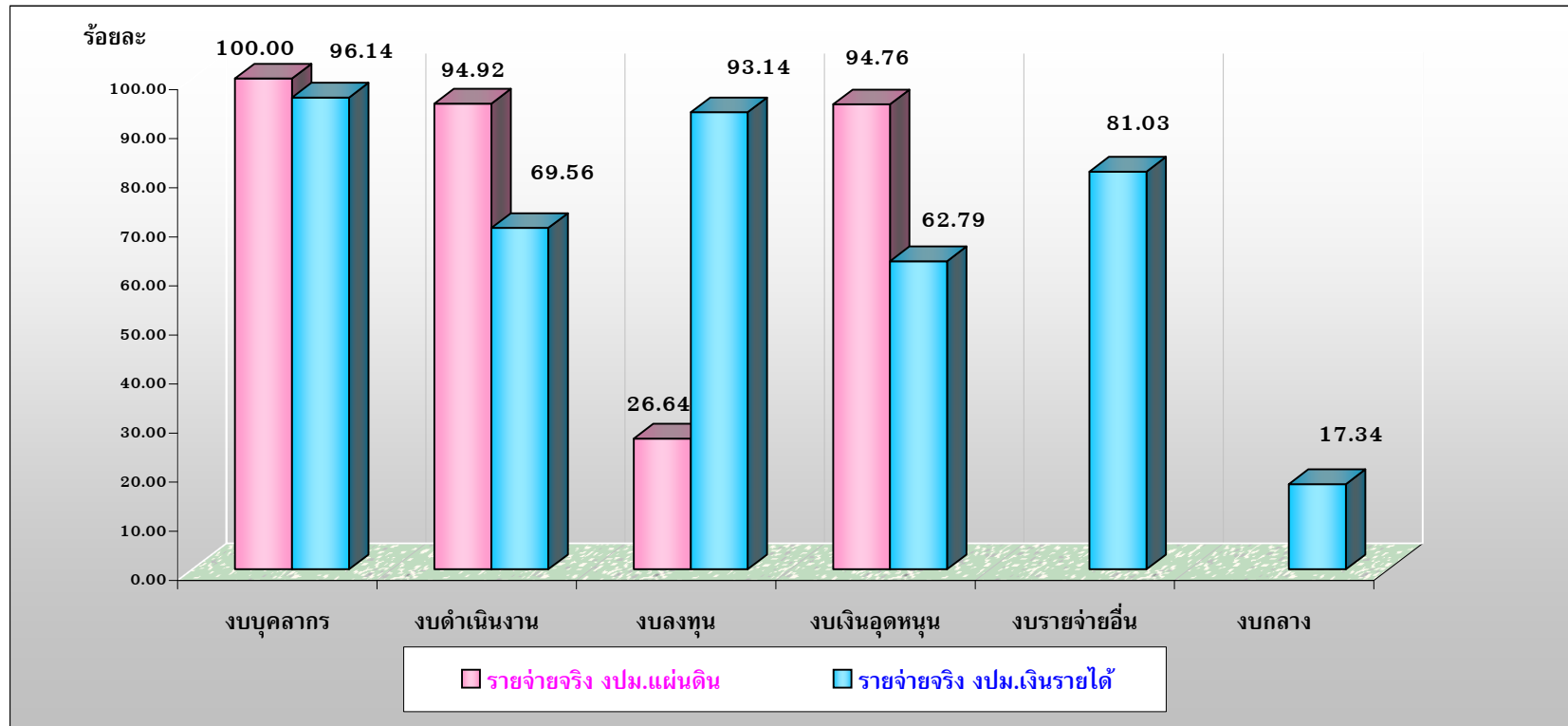

หมายเหตุ: - งบประมาณรายจ่ายประจำปี (งปม.แผ่นดิน) ประกอบด้วย งบบุคลากร งบดำเนินงาน งบลงทุน และงบเงินอุดหนุน  
 - งบประมาณรายจ่ายจากเงินรายได้ ประกอบด้วย งบบุคลากร งบดำเนินงาน งบลงทุน งบเงินอุดหนุน งบรายจ่ายอื่น และงบกลาง  
 (ทั้งนี้ ไม่นับรวมงบประมาณเงินรายได้ของหน่วยงานที่มีระเบียบการเงินเป็นของตนเอง 6 หน่วยงาน)

ตาราง ก (1) : สรุปการเบิกจ่ายงบประมาณแผ่นดิน และงบประมาณรายจ่ายจากเงินรายได้ ปีงบประมาณ พ.ศ. 2557 มหาวิทยาลัยศรีนครินทรวิโรฒ

ในภาพรวม : งบภาพรวม(ทุกงบ) งบดำเนินการ และงบลงทุน

รอบ 12 เดือน : ตั้งแต่ ตุลาคม 2556 - กันยายน 2557

ตาราง ก(1) : งบม.แผ่นดิน + งบม.เงินรายได้  
( งบภาพรวม(ทุกงบ) งบดำเนินการ งบลงทุน )

หน่วย : บาท

ประเภทงบประมาณ	(1)	(2)	(3)		(4)		(5) = (3) - (4)		(6) = (1) - (3)	
	งบม.ทั้งหมด ปี 2557 (งบม.แผ่นดิน + เงินรายได้)	ร้อยละเป้าหมาย การเบิกจ่ายทั้งปี (**)	รายจ่ายจริง 12 เดือน (ตุลาคม 56 - กันยายน 57) (ณ 30 กันยายน 57)	ร้อยละ	เป้าหมาย การเบิกจ่าย 11 เดือน (ตุลาคม 56 - สิงหาคม 57)	ร้อยละ	เบิกจ่าย ต่างจาก เป้าหมาย	ร้อยละ	งบประมาณ คงเหลือ (งบม.แผ่นดิน + เงินรายได้)	ร้อยละ
<b>1. งบภาพรวม (ทุกงบ)</b>	3,838,766,797.67	(*)	3,321,687,717.38	86.53	(*)		(*)		517,079,080.29	13.47
1.1 งบม.แผ่นดิน...(คิดเป้าหมายเบิกจ่าย 10 เดือน)	2,764,410,581.31		2,498,399,154.11	90.38					266,011,427.20	9.62
1.2 งบม.เงินรายได้ ..(คิดเป้าหมายเบิกจ่าย 11 เดือน)	1,074,356,216.36	80.00	823,288,563.27	76.63	859,484,973.05	79.97	-36,196,409.78	-3.34	251,067,653.09	23.37
<b>2. งบดำเนินการ (งบบุคลากร งบดำเนินงาน งบเงินอุดหนุน งบรายจ่ายอื่น และงบกลาง)</b>	3,312,641,294.32	(*)	2,981,322,001.33	90.00	(*)		(*)		331,319,292.99	10.00
2.1 งบม.แผ่นดิน...(คิดเป้าหมายเบิกจ่าย 10 เดือน)	2,539,346,562.81		2,438,451,675.61	96.03					100,894,887.20	3.97
2.2 งบม.เงินรายได้ ..(คิดเป้าหมายเบิกจ่าย 11 เดือน)	773,294,731.51	80.00	542,870,325.72	70.20	618,635,785.24	79.97	-75,765,459.52	-9.77	230,424,405.79	29.80
<b>3. งบลงทุน (ไมรวมงบม.เงินปี 55 / ค่าครุภัณฑ์ ค่าที่ดินและสิ่งก่อสร้าง )</b>	526,125,503.35	(*)	340,365,716.05	64.69			(*)		185,759,787.30	35.31
3.1 งบม.แผ่นดิน...(คิดเป้าหมายเบิกจ่าย 10 เดือน)	225,064,018.50		59,947,478.50	26.64					165,116,540.00	73.36
3.2 งบม.เงินรายได้ ..(คิดเป้าหมายเบิกจ่าย 11 เดือน)	301,061,484.85	95.00	280,418,237.55	93.14	286,008,410.60	95.04	-5,590,173.05	-1.90	20,643,247.30	6.86

หมายเหตุ: 1. งบภาพรวม(ทุกงบ) ในตาราง ก / 1 หมายถึง งบประมาณทุกงบรายจ่าย ประกอบด้วย งบบุคลากร งบดำเนินงาน งบลงทุน งบเงินอุดหนุน งบรายจ่ายอื่น และงบกลาง

2. เครื่องหมาย (\*) ในช่อง(2) ช่อง(4) และ ช่อง(5) หมายถึง ไม่มีการกำหนดค่าร้อยละเป้าหมายการเบิกจ่ายในส่วนงบประมาณแผ่นดินรวมกับงบประมาณเงินรายได้ (ทั้งงบภาพรวม งบดำเนินการ และงบลงทุน)

3. ร้อยละเป้าหมายการเบิกจ่ายทั้งปี เครื่องหมาย (\*\*) ในช่อง(2) หมายถึง

3.1 งบม.แผ่นดิน : มาตรการคณะกรรมการเร่งรัดติดตามการใช้งบประมาณ ปี 2557 กำหนดให้เบิกจ่ายแล้วเสร็จทุกรายการภายใน 1 ปี (เท่ากับ 10 เดือน) ตั้งแต่เดือนตุลาคม 2556 - กรกฎาคม 2557

- กำหนดเบิกจ่ายเดือนแรกไม่น้อยกว่า ร้อยละ 10.00 และเดือนต่อไปเพิ่มขึ้นร้อยละ 10.00 ทุกเดือน
- มีการติดตามผลทุกไตรมาส (ทุก 3 เดือน) หากหน่วยงานใช้งบประมาณต่ำกว่าเป้าหมายในแต่ละไตรมาสให้โอนงบประมาณเป็นของส่วนกลางทั้งหมด
- ตั้งแต่ไตรมาสที่ 3 ให้มีการติดตามผลการใช้งบประมาณทุกเดือน โดยกำหนดให้เบิกจ่ายเพิ่มขึ้นร้อยละ 10.00

3.2 งบม.เงินรายได้ : มาตรการคณะกรรมการเร่งรัดติดตามการใช้งบประมาณ ปี 2557 กำหนดให้เบิกจ่ายแล้วเสร็จทุกรายการ ภายในเดือนสิงหาคม 2557 (11 เดือน) จำแนกเป็น

- งบภาพรวม : เป้าหมายการเบิกจ่ายทั้งปี (11 เดือน) ต้องเบิกจ่ายไม่น้อยกว่าร้อยละ 80.00
- งบลงทุน : เป้าหมายการเบิกจ่ายทั้งปี (11 เดือน) ต้องเบิกจ่ายไม่น้อยกว่าร้อยละ 95.00
- งบดำเนินการ : เป้าหมายการเบิกจ่ายทั้งปี (11 เดือน) ต้องเบิกจ่ายไม่น้อยกว่าร้อยละ 80.00

ตาราง ก (2) : สรุปการเบิกจ่ายงบประมาณรายจ่ายประจำปี (งปม.แผ่นดิน + งปม.เงินรายได้) มหาวิทยาลัยศรีนครินทรวิโรฒ ปีงบประมาณ พ.ศ. 2557

งบบุคลากร (เงินเดือน ค่าจ้างประจำ ค่าจ้างชั่วคราว) และเงินอุดหนุน(ค่าใช้จ่ายบุคลากร) : รอบ 12 เดือน ตั้งแต่ ตุลาคม 2556 - กันยายน 2557

ตาราง ก (2)  
งปม.แผ่นดิน + งปม.เงินรายได้  
( งบบุคลากร )

หน่วย : บาท

งบประมาณบุคลากร (งปม.แผ่นดิน + งปม.เงินรายได้)	(1)	(3)		(8) = (1) - (4)	
	งปม.บุคลากร ทั้งหมด ปี 2557 (งปม.แผ่นดิน + เงินรายได้)	รายจ่ายจริง ( งปม.แผ่นดิน + เงินรายได้ ) ต.ค. 2556 - ก.ย. 2557 ( ณ 30 กันยายน 2557)	ร้อยละ	คงเหลืองบประมาณ (งปม.แผ่นดิน + เงินรายได้)	ร้อยละ
1. งบประมาณแผ่นดิน	1,833,326,981.31	1,832,811,333.63	99.97	515,647.68	0.03
1.1 งบบุคลากร (เงินเดือน ค่าจ้างประจำ และค่าจ้างชั่วคราว)	608,595,181.31	608,595,181.31	100.00	0.00	0.00
1.2 งบเงินอุดหนุน (ค่าใช้จ่ายบุคลากร)	1,224,731,800.00	1,224,216,152.32	99.96	515,647.68	0.04
2. งบประมาณเงินรายได้	2,474,660.36	2,379,238.86	96.14	95,421.50	3.86
- งบบุคลากร (ค่าจ้างชั่วคราว)	2,474,660.36	2,379,238.86	96.14	95,421.50	3.86
<b>รวมงบประมาณบุคลากรทั้งหมด</b>	<b>1,835,801,641.67</b>	<b>1,835,190,572.49</b>	<b>99.97</b>	<b>611,069.18</b>	<b>0.03</b>

หมายเหตุ : ณ เดือนกันยายน 2557 มีการโอนงบประมาณงบบุคลากร ดังนี้

1. งบประมาณแผ่นดิน : กรมบัญชีกลางโอนงบบุคลากรให้มหาวิทยาลัย เนื่องจากงบบุคลากรเบิกจ่ายไม่เพียงพอ จำนวน 14,848,481.31 บาท จึงทำให้งบบุคลากรมียอดเพิ่มขึ้นจากเดิม 593,746,700 บาท รวมเป็น 608,595,181.31 บาท
2. งบประมาณเงินรายได้ : โอนงบประมาณเงินรายได้ งบบุคลากรของทุกหน่วยงาน 45,974,425.84 บาท เพื่อเข้าบัญชีกองทุนพนักงานมหาวิทยาลัย มศว / โอนงบประมาณเงินรายได้ เงินรับฝากกองทุนพนักงานมหาวิทยาลัย 369,740 บาท เป็นเงินรายได้คณะสหเวชศาสตร์ / โอนเงินจากเงินรับฝากกองทุนพนักงานมหาวิทยาลัย มศว 490,361.43 บาท เพื่อเข้าบัญชีเงินรายได้สะสมของมหาวิทยาลัย จึงทำให้งบบุคลากรลดลงจากเดิม 46,390,184.86 บาท คงเหลือ 2,474,660.36 บาท



ตาราง ก (3) : เปรียบเทียบการเบิกจ่ายงบประมาณเงินอุดหนุนโครงการวิจัย กับแผนการใช้จ่ายเงินตามแบบ สงป. ปีงบประมาณ พ.ศ. 2557  
 งบประมาณรายจ่ายประจำปี (งปม.แผ่นดิน + งปม.เงินรายได้) : รอบ 12 เดือน ตั้งแต่ ตุลาคม 2556 - กันยายน 2557

ตาราง ก (3)  
 งปม.แผ่นดิน + งปม.เงินรายได้  
 ( งบวิจัย )

หน่วย : บาท

งบประมาณเงินอุดหนุนงานวิจัย (งปม.แผ่นดิน + งปม.เงินรายได้)	(1) งบประมาณ เงินอุดหนุน โครงการวิจัย ปี 2557	(2) รายจ่ายจริง ตุลาคม 2556 - กันยายน 2557 (ข้อมูล ณ 30 กันยายน 2557)		(3) = (1) - (2) งบประมาณคงเหลือ	
		วงเงิน	ร้อยละ	วงเงิน	ร้อยละ
		<b>1. งบประมาณแผ่นดิน</b>	<b>44,877,600.00</b>	<b>31,004,125.00</b>	<b>69.09</b>
- งปม.ผลงานวิจัยเพื่อถ่ายทอดเทคโนโลยี	39,206,100.00	26,629,025.00	67.92	12,577,075.00	32.08
- งปม.ผลงานวิจัยเพื่อสร้างองค์ความรู้	5,671,500.00	4,375,100.00	77.14	1,296,400.00	22.86
<b>2. งบประมาณเงินรายได้</b>	<b>40,889,300.00</b>	<b>28,102,563.71</b>	<b>68.73</b>	<b>12,786,736.29</b>	<b>31.27</b>
- งปม.ผลงานวิจัยเพื่อถ่ายทอดเทคโนโลยี	14,276,500.00	10,074,211.00	70.56	4,202,289.00	29.44
- งปม.ผลงานวิจัยเพื่อสร้างองค์ความรู้	26,612,800.00	18,028,352.71	67.74	8,584,447.29	32.26
<b>รวม งปม.ทั้งหมด (1 + 2)</b>	<b>85,766,900.00</b>	<b>59,106,688.71</b>	<b>68.92</b>	<b>26,660,211.29</b>	<b>31.08</b>

หมายเหตุ : ณ เดือนมีนาคม 2557 มีการโอนเปลี่ยนแปลง งปม.เงินอุดหนุนโครงการวิจัย ดังนี้

1. งปม.เงินรายได้ : มีการโอนเปลี่ยนแปลง งปม.เงินอุดหนุนของสถาบันวิจัยพฤกษศาสตร์ เป็นเงินอุดหนุนโครงการวิจัย(เพื่อถ่ายทอดเทคโนโลยี) จำนวน 295,200 บาท  
 จึงทำให้ งปม.วิจัย(เพื่อถ่ายทอดเทคโนโลยี) มียอด งปม.เพิ่มขึ้นจากเดิม 13,981,300 บาท รวมเป็น 14,276,500 บาท
2. ดังนั้น งปม.เงินอุดหนุนวิจัยเงินรายได้ในภาพรวมจึงมียอดเปลี่ยนแปลงจากเดิม 40,594,100 บาท รวมเป็น 40,889,300 บาท

**ผลวิเคราะห์การใช้จ่าย  
งบประมาณรายจ่ายประจำปี (งปม.แผ่นดิน)  
ปี งปม. พ.ศ. 2557**

ตาราง 1 : สรุปการเบิกจ่ายเงินงบประมาณรายจ่ายประจำปี (งปม.แผ่นดิน) ปีงบประมาณ พ.ศ. 2557  
ในภาพรวมของมหาวิทยาลัยศรีนครินทรวิโรฒ ตั้งแต่ ตุลาคม 2556 - กันยายน 2557

งบประมาณรายจ่ายประจำปี (งปม.แผ่นดิน)	งบประมาณทั้งหมด	รายจ่ายจริง 12 เดือน ต.ค. 55 - ก.ย. 57 (ข้อมูล ณ 30 ก.ย. 57)	ร้อยละ	งบประมาณคงเหลือ (ข้อมูล ณ 30 ก.ย. 57)	ร้อยละ
- งปม.ภาพรวม (ทุกงบ)	2,764,410,581.31	2,498,399,154.11	90.38	266,011,427.20	9.62
- งบดำเนินการ (งบบุคลากร + งบดำเนินงาน + งบเงินอุดหนุน)	2,539,346,562.81	2,438,451,675.61	96.03	100,894,887.20	3.97
- งบลงทุน (ค่าครุภัณฑ์ และค่าที่ดินและสิ่งก่อสร้าง)	225,064,018.50	59,947,478.50	26.64	165,116,540.00	73.36

ตาราง 2 : สรุปการเบิกจ่ายงบประมาณแผ่นดิน งบดำเนินการ (เฉพาะงบดำเนินงาน และเงินอุดหนุนทั่วไป)  
ปีงบประมาณ พ.ศ. 2557 มหาวิทยาลัยศรีนครินทรวิโรฒ : ตั้งแต่ ตุลาคม 2556 - กันยายน 2557 ....( 12 เดือน )

ตาราง 2 งบป.แผ่นดิน : งบดำเนินการ

หน่วย : บาท

หน่วยงาน	งบดำเนินการปี 2557 ...(เฉพาะงบดำเนินงานและ งบเงินอุดหนุนทั่วไป)..ทั้งนี้ ได้หัก งบป.โอนให้หน่วยงานอื่น ตั้งแต่ ต.ค.56 - ก.ย. 57 แล้ว	งบประมาณ เงินอุดหนุน ที่เบิกจ่ายลักษณะ งบลงทุน ต.ค. 55 - ก.ย. 57	งบป.ที่รับโอน (เบิกจ่ายลักษณะ งบดำเนินงาน) ต.ค. 55 - ก.ย. 57	คงเหลืองบประมาณ งบดำเนินการทั้งหมด ที่ใช้เป็นฐานคำนวณ ต.ค. 55 - ก.ย. 57 (มาตรการร้อยละ 100)	รายจ่ายจริง 12 เดือน ต.ค. 55 - ก.ย. 57	ร้อยละ	เป้าหมายเบิกจ่าย 10 เดือน (ต.ค.56 - ก.ค.57) ร้อยละ 100		เบิกจ่ายต่างจากเป้าหมาย	
							วงเงิน	ร้อยละ	วงเงิน	ร้อยละ
<b>กลุ่มวิทยาศาสตร์สุขภาพ</b>										
1. คณะทันตแพทยศาสตร์	29,573,800.00	15,130,000.00	1,506,000.00	14,443,800.00	12,370,431.94	85.65	14,443,800.00	100.00	-2,073,368.06	-14.35
2. คณะพลศึกษา	2,179,400.00	174,400.00	240,000.00	2,245,000.00	2,242,213.64	99.88	2,245,000.00	100.00	-2,786.36	-0.12
3. คณะแพทยศาสตร์	133,107,900.00	28,457,200.00	5,760,000.00	106,650,700.00	105,918,860.88	99.31	106,650,700.00	100.00	-731,839.12	-0.69
4. คณะเภสัชศาสตร์	6,577,000.00		0.00	6,577,000.00	6,576,851.42	100.00	6,577,000.00	100.00	-148.58	0.00
5. คณะพยาบาลศาสตร์	9,748,700.00		0.00	9,748,700.00	9,076,946.73	93.11	9,748,700.00	100.00	-671,753.27	-6.89
6. คณะสหเวชศาสตร์	2,869,900.00	163,800.00	0.00	2,706,100.00	2,706,098.41	100.00	2,706,100.00	100.00	-1.59	0.00
7. ศูนย์กีฬา			0.00	0.00		#DIV/0!	0.00	#DIV/0!	0.00	#DIV/0!
<b>กลุ่มวิทยาศาสตร์และเทคโนโลยี</b>										
8. คณะวิทยาศาสตร์	13,749,600.00	878,000.00	0.00	12,871,600.00	12,553,759.62	97.53	12,871,600.00	100.00	-317,840.38	-2.47
9. คณะวิศวกรรมศาสตร์	8,584,400.00	1,700,000.00	0.00	6,884,400.00	6,874,144.07	99.85	6,884,400.00	100.00	-10,255.93	-0.15
10. คณะเทคโนโลยีและนวัตกรรมฯ	897,000.00		0.00	897,000.00	896,999.12	100.00	897,000.00	100.00	-0.88	0.00
11. วิทยาลัยนวัตกรรมการสื่อสารสังคม	550,100.00		0.00	550,100.00	549,998.70	99.98	550,100.00	100.00	-101.30	-0.02
12. สำนักคอมพิวเตอร์	630,400.00		1,378,000.00	630,400.00	2,142,930.59	339.93	630,400.00	100.00	1,512,530.59	239.93
13. สำนักสื่อและเทคโนโลยีการศึกษา	2,309,700.00	1,531,400.00	0.00	778,300.00	448,027.14	57.56	778,300.00	100.00	-330,272.86	-42.44
14. ศูนย์วิทยาศาสตร์ศึกษา	450,000.00		0.00	450,000.00	442,688.64	98.38	450,000.00	100.00	-7,311.36	-1.62
<b>กลุ่มมนุษยศาสตร์และสังคมศาสตร์</b>										
15. คณะมนุษยศาสตร์	1,502,300.00		0.00	1,502,300.00	1,462,037.15	97.32	1,502,300.00	100.00	-40,262.85	-2.68
16. คณะศิลปกรรมศาสตร์	1,502,600.00		360,000.00	1,862,600.00	1,862,300.00	99.98	1,862,600.00	100.00	-300.00	-0.02
17. คณะศึกษาศาสตร์	7,557,200.00		0.00	7,557,200.00	7,317,199.17	96.82	7,557,200.00	100.00	-240,000.83	-3.18
18. คณะสังคมศาสตร์	1,297,000.00		0.00	1,297,000.00	1,296,971.05	100.00	1,297,000.00	100.00	-28.95	0.00
19. สำนักวิชาเศรษฐศาสตร์ฯ	216,300.00		0.00	216,300.00	216,273.49	99.99	216,300.00	100.00	-26.51	-0.01
20. บัณฑิตวิทยาลัย	1,519,600.00		0.00	1,519,600.00	1,289,165.77	84.84	1,519,600.00	100.00	-230,434.23	-15.16
21. วิทยาลัยนานาชาติเพื่อศึกษาฯ	347,600.00		2,600,000.00	2,947,600.00	2,565,006.64	87.02	2,947,600.00	100.00	-382,593.36	-12.98
22. วิทยาลัยโพธิวิชชาลัย	2,015,500.00		0.00	2,015,500.00	1,197,519.00	59.42	2,015,500.00	100.00	-817,981.00	-40.58

หน่วยงาน	งบดำเนินการปี 2557 ...(เฉพาะงบดำเนินงานและ งบเงินอุดหนุนทั่วไป)..ทั้งนี้ ได้หัก งบ.โอนให้หน่วยงานอื่น ตั้งแต่ ต.ค.56 - ก.ย. 57 แล้ว	งบประมาณ เงินอุดหนุน ที่เบิกจ่ายลักษณะ งบลงทุน ต.ค. 55 - ก.ย. 57	งบ.ที่รับโอน (เบิกจ่ายลักษณะ งบดำเนินงาน) ต.ค. 55 - ก.ย. 57	คงเหลืองบประมาณ งบดำเนินการทั้งหมด ที่ใช้เป็นฐานคำนวณ ต.ค. 55 - ก.ย. 57 (มาตรการร้อยละ 100)	รายจ่ายจริง 12 เดือน ต.ค. 55 - ก.ย. 57	ร้อยละ	เป้าหมายเบิกจ่าย 10 เดือน (ต.ค.56 - ก.ค.57) ร้อยละ 100		เบิกจ่ายต่างจากเป้าหมาย	
							วงเงิน	ร้อยละ	วงเงิน	ร้อยละ
23. สถาบันวิจัยพฤกษศาสตร์	185,700.00		0.00	185,700.00	185,699.99	100.00	185,700.00	100.00	-0.01	0.00
24. สถาบันวัฒนธรรมและศิลปะ	80,000.00	80,000.00	0.00	0.00	0.00	#DIV/0!	0.00	#DIV/0!	0.00	#DIV/0!
25. สถาบันวิจัยและพัฒนาการศึกษาพิเศษ	70,500.00	70,500.00	0.00	0.00	0.00	#DIV/0!	0.00	#DIV/0!	0.00	#DIV/0!
26. สำนักทดสอบทางการศึกษา	296,600.00		0.00	296,600.00	295,466.50	99.62	296,600.00	100.00	-1,133.50	-0.38
27. สำนักหอสมุดกลาง	5,385,300.00		0.00	5,385,300.00	5,385,272.52	100.00	5,385,300.00	100.00	-27.48	0.00
28. สำนักงานอธิการบดี			0.00	0.00	0.00	#DIV/0!	0.00	#DIV/0!	0.00	#DIV/0!
29. งบ.สนับสนุนภารกิจมหาวิทยาลัย	180,097,300.00	12,395,305.00	35,864,504.09	178,984,895.00	170,905,034.36	95.49	178,984,895.00	100.00	-8,079,860.64	-4.51
30. สำนักนวัตกรรมการเรียนรู้	8,713,300.00	6,098,125.00		2,615,175.00	2,614,972.57	99.99	2,615,175.00	100.00	-202.43	-0.01
31. ศูนย์บริการวิชาการแก่ชุมชน	(มีเฉพาะ งบ.เงินอุดหนุนโครงการบริการวิชาการแก่ชุมชน เท่านั้น)									
32. โรงเรียนสาธิต มศว ประสานมิตร (ประถม)	9,429,500.00	894,500.00	0.00	8,535,000.00	8,216,396.34	96.27	8,535,000.00	100.00	-318,603.66	-3.73
33. สถาบันวิจัย พัฒนา และสาธิตการศึกษา	2,275,700.00		0.00	2,275,700.00	1,596,165.56	70.14	2,275,700.00	100.00	-679,534.44	-29.86
34. โรงเรียนสาธิต มศว ประสานมิตร (มัธยม)	15,448,100.00		0.00	15,448,100.00	13,073,494.22	84.63	15,448,100.00	100.00	-2,374,605.78	-15.37
35. โรงเรียนสาธิต มศว ปทุมวัน	15,994,300.00		0.00	15,994,300.00	12,747,981.58	79.70	15,994,300.00	100.00	-3,246,318.42	-20.30
36. คณะวัฒนธรรมสิ่งแวดล้อม	31,100.00		168,000.00	199,100.00	193,786.77	97.33	199,100.00	100.00	-5,313.23	-2.67
<b>กลุ่มงานบริการรักษาพยาบาล</b>										
37. ศูนย์การแพทย์ปัญญานันทภิกขุ	39,183,300.00		0.00	39,183,300.00	39,223,095.58	100.10	39,183,300.00	100.00	39,795.58	0.10
38. ศูนย์การแพทย์สมเด็จพระเทพฯ	13,497,500.00		0.00	13,497,500.00	13,492,992.62	99.97	13,497,500.00	100.00	-4,507.38	-0.03
<b>รวมทั้งหมด</b>	<b>517,874,200.00</b>	<b>67,573,230.00</b>	<b>47,876,504.09</b>	<b>466,951,870.00</b>	<b>447,936,781.78</b>	<b>95.93</b>	<b>466,951,870.00</b>	<b>100.00</b>	<b>-19,015,088.22</b>	<b>-4.07</b>

หมายเหตุ : 1. งบประมาณงบดำเนินการทั้งหมด ในข้อ 2 หมายถึง เฉพาะงบดำเนินงาน และงบเงินอุดหนุนทั่วไป ซึ่งไม่นับรวม งบ.ต่าง ๆ ดังนี้ ... (รวมทั้งมีการโอนเปลี่ยนแปลง งบ.ตั้งแต่ ต.ค.56 - ก.ย. 57)

- (1) งบบุคลากร, งบเงินอุดหนุนค่าใช้จ่ายบุคลากร และงบเงินอุดหนุนสาขาขาดแคลน(ที่เบิกจ่ายลักษณะงบบุคลากร) (2) งบเงินอุดหนุนผลงานวิจัยเพื่อถ่ายทอดเทคโนโลยี และผลงานวิจัยเพื่อสร้างองค์ความรู้  
(3) งบลงทุน (ค่าครุภัณฑ์ และที่ดินและสิ่งก่อสร้าง) (4) งบเงินอุดหนุนผลงานการให้บริการวิชาการ (5) เงินอุดหนุนผลงานทำนุบำรุงศิลปวัฒนธรรม

2. งบประมาณ ในข้อ 3 หมายถึง งบประมาณเงินอุดหนุนที่เบิกจ่ายลักษณะงบลงทุน... (รวมทั้งมีการโอนเปลี่ยนแปลง งบ.ตั้งแต่ ต.ค. 56 - ก.ย. 57)...ข้อมูลจากตาราง 4

3. งบประมาณ ในข้อ 4 หมายถึง งบประมาณที่หน่วยงานรับโอนงบประมาณจากหน่วยงานอื่น โดยมีการโอนตั้งแต่เดือน ต.ค. 56 - ก.ย. 57 ดังนี้

3.1 ณ ตุลาคม 2556 : มีหน่วยงานโอนงบประมาณ 2 หน่วยงาน คือ

- (1) คณะทันตแพทยศาสตร์ : โอนงบประมาณเงินอุดหนุนงบดำเนินงานให้งบประมาณสนับสนุนภารกิจมหาวิทยาลัย จำนวน 6,050,000 บาท  
(2) สำนักนวัตกรรมการเรียนรู้ : โอนงบประมาณเงินอุดหนุนงบดำเนินงานให้คณะพลศึกษา จำนวน 240,000 บาท , คณะศิลปกรรมศาสตร์ จำนวน 360,00 บาท , วิทยาลัยนานาชาติเพื่อศึกษาความยั่งยืน จำนวน 2,600,000 บาท และให้คณะวัฒนธรรมสิ่งแวดล้อมและการท่องเที่ยวเชิงนิเวศ จำนวน 168,000 บาท รวมทั้งสิ้น 3,368,000 บาท

3.2 ณ เดือนพฤศจิกายน 2556 มีการโอนงบประมาณเงินอุดหนุน (เบิกจ่ายลักษณะงบลงทุน) เป็น (เบิกจ่ายลักษณะงบดำเนินงาน) 3 หน่วยงาน คือ

- (1) งบประมาณสนับสนุนภารกิจมหาวิทยาลัย : มีการโอนงบประมาณเงินอุดหนุน (เบิกจ่ายลักษณะงบลงทุน) เป็น (เบิกจ่ายลักษณะงบดำเนินงาน) ได้แก่ เงินอุดหนุนขาดแคลนทันตแพทยศาสตร์ จำนวน 178,000 บาท /งบประมาณเงินอุดหนุนผลผลิตพยาบาลเพิ่ม จำนวน 619,000 บาท รวมทั้งสิ้น จำนวน 797,000 บาท

หน่วยงาน	งบดำเนินการปี 2557 ..(เฉพาะงบดำเนินงานและ งบเงินอุดหนุนทั่วไป)..ทั้งนี้ ได้หัก งบ.โอนให้หน่วยงานอื่น ตั้งแต่ ต.ค.56 - ก.ย. 57 แล้ว	งบประมาณ เงินอุดหนุน ที่เบิกจ่ายลักษณะ งบลงทุน ต.ค. 55 - ก.ย. 57	งบ.ที่รับโอน (เบิกจ่ายลักษณะ งบดำเนินงาน) ต.ค. 55 - ก.ย. 57	คงเหลืองบประมาณ งบดำเนินการทั้งหมด ที่ใช้เป็นฐานคำนวณ ต.ค. 55 - ก.ย. 57 (มาตรการร้อยละ 100)	รายจ่ายจริง 12 เดือน ต.ค. 55 - ก.ย. 57	ร้อยละ	เป้าหมายเบิกจ่าย 10 เดือน (ต.ค.56 - ก.ค.57) ร้อยละ 100		เบิกจ่ายต่างจากเป้าหมาย	
							วงเงิน	ร้อยละ	วงเงิน	ร้อยละ

(2) สำนักสื่อและเทคโนโลยีการศึกษา : มีการโอนงบประมาณเงินอุดหนุนผลิตพยาบาลเพิ่ม (เบิกจ่ายลักษณะงบลงทุน) เป็น(เบิกจ่ายลักษณะงบดำเนินงาน)ให้ งบ.สนับสนุนภารกิจมหาวิทยาลัย จำนวน 275,900 บาท

(3) สถาบันวัฒนธรรมและศิลปะ : มีการโอนงบประมาณเงินอุดหนุนผลิตพยาบาลเพิ่ม (เบิกจ่ายลักษณะงบลงทุน) เป็น (เบิกจ่ายลักษณะงบดำเนินงาน) ให้ งบ.สนับสนุนภารกิจมหาวิทยาลัย จำนวน 457,000 บาท

3.3 ณ ธันวาคม 2556 : มีหน่วยงานโอนงบประมาณ 2 หน่วยงาน คือ

(1) คณะทันตแพทยศาสตร์ : โอนงบประมาณเงินอุดหนุนสาขาวิชาขาดแคลน ทันตแพทยศาสตร์ (งบดำเนินงาน) ให้งบประมาณสนับสนุนภารกิจมหาวิทยาลัย จำนวน 3,500,000 บาท

(2) สถาบันวัฒนธรรมและศิลปะ : โอนงบประมาณเงินอุดหนุนผลิตแพทย์เพิ่ม (งบดำเนินงาน) ให้งบประมาณสนับสนุนภารกิจมหาวิทยาลัย จำนวน 1,000,000 บาท

3.4 ณ กุมภาพันธ์ 2557 : มีหน่วยงานโอนงบประมาณ 1 หน่วยงาน คือ

(1) งบ.สนับสนุนภารกิจมหาวิทยาลัย : โอนงบประมาณเงินอุดหนุนสาขาวิชาขาดแคลน แพทยศาสตร์ (งบดำเนินงาน) ให้สำนักคอมพิวเตอร์ จำนวน 308,000 บาท

3.5 ณ มีนาคม 2557 : มีหน่วยงานโอนงบประมาณ 3 หน่วยงาน คือ

(1) คณะพยาบาลศาสตร์ : โอนงบประมาณเงินอุดหนุนผลิตพยาบาลเพิ่ม (งบดำเนินงาน) ให้งบ.สนับสนุนภารกิจมหาวิทยาลัย จำนวน 538,100 บาท

(2) สำนักนวัตกรรมการเรียนรู้ : โอนงบประมาณเงินอุดหนุนสาขาวิชาขาดแคลนแพทยศาสตร์ (งบดำเนินงาน) ให้งบ.สนับสนุนภารกิจมหาวิทยาลัย จำนวน 300,000 บาท

(3) คณะแพทยศาสตร์ : โอนงบประมาณเงินอุดหนุนสาขาวิชาขาดแคลนแพทยศาสตร์ (งบดำเนินงาน : ค่าสาธารณูปโภค) ให้งบ.สนับสนุนภารกิจมหาวิทยาลัย จำนวน 2,000,000 บาท

3.6 ณ เมษายน 2557 : มีหน่วยงานรับโอนและโอนงบประมาณ คือ

(1) งบ.สนับสนุนภารกิจมหาวิทยาลัย : รับโอนงบประมาณเงินอุดหนุนโครงการบริการวิชาการแก่ชุมชน บก.1 (งบดำเนินงาน) จำนวน 6,231,948 บาท (จากตาราง งบ.โครงการบริการวิชาการแก่ชุมชน)

(2) งบ.สนับสนุนภารกิจมหาวิทยาลัย : โอนงบประมาณ ดังนี้

- โอนงบประมาณเงินอุดหนุนสาขาวิชาขาดแคลน แพทยศาสตร์ (งบดำเนินงาน) เป็น เงินอุดหนุนขาดแคลนแพทยศาสตร์(งบลงทุน จำนวน 90,000 บาท(ในตาราง 4)

- โอนงบประมาณเงินอุดหนุนสาขาวิชาขาดแคลนทันตแพทยศาสตร์ (งบดำเนินงาน) ให้สำนักคอมพิวเตอร์(เงินอุดหนุนขาดแคลนทันตแพทยศาสตร์ - งบดำเนินงาน จำนวน 319,000 บาท

- โอนงบประมาณเงินอุดหนุนพยาบาลเพิ่ม (งบดำเนินงาน) ให้สำนักคอมพิวเตอร์(เงินอุดหนุนพยาบาลเพิ่ม - งบดำเนินงาน จำนวน 751,000 บาท

- โอนงบประมาณเงินอุดหนุนสาขาวิชาขาดแคลน แพทยศาสตร์ (งบดำเนินงาน) ให้คณะแพทยศาสตร์ จำนวน 2,000,000 บาท

3.7 ณ มิถุนายน 2557 : มีหน่วยงานรับโอนงบประมาณ คือ งบ.สนับสนุนภารกิจมหาวิทยาลัย : รับโอนงบประมาณเงินอุดหนุนโครงการบริการวิชาการแก่ชุมชน บก.1 (งบดำเนินงาน) จากหน่วยงานต่าง ๆ

จำนวน 4,154,632 บาท

3.8 ณ กรกฎาคม 2557 : มีหน่วยงานโอนงบประมาณ คือ

(1) งบ.สนับสนุนภารกิจมหาวิทยาลัย : รับโอนงบประมาณเงินอุดหนุนโครงการบริการวิชาการแก่ชุมชน บก.1 (งบดำเนินงาน) จากหน่วยงานต่าง ๆ จำนวน 11,106,924.09 บาท

(2) คณะสหเวชศาสตร์ : โอนงบประมาณเงินอุดหนุนกายภาพบำบัดเพิ่ม (งบดำเนินงาน) ให้ งบ.สนับสนุนภารกิจมหาวิทยาลัย จำนวน 250,000 บาท

3.9 ณ สิงหาคม 2557 : มีหน่วยงานโอนงบประมาณ คือ

(1) คณะทันตแพทยศาสตร์ : โอนเปลี่ยนแปลงงบประมาณเงินอุดหนุนสาขาขาดแคลนทันตแพทย์ (งบลงทุน) เป็น งบ.เงินอุดหนุนสาขาขาดแคลนทันตแพทย์ (งบดำเนินงาน) จำนวน 1,506,000 บาท

(2) คณะแพทยศาสตร์ : โอนเปลี่ยนแปลงงบประมาณเงินอุดหนุนสาขาขาดแคลนแพทย์ (งบลงทุน) เป็น งบ.เงินอุดหนุนสาขาขาดแคลนแพทย์ (งบดำเนินงาน) จำนวน 3,760,000 บาท

3.10 ณ กันยายน 2557 : มีหน่วยงานโอนงบประมาณ คือ

(1) สำนักงานอธิการบดี ผลิตงานสังคม ค่าสาธารณูปโภค(งบดำเนินงาน) : รับโอนงบประมาณ ดังนี้

- โอนจากบัณฑิตวิทยาลัย เงินอุดหนุน คชจ. ค.พัฒนากำลังคนฯ.เอก 1 รุ่น-งบลงทุน(งบเงินอุดหนุน) จำนวน 230,223 บาท

- โอนจากผลิตด้านวิทยุเทคโนโลยี งบดำเนินงาน/ค่าครุภัณฑ์(งบลงทุน) จำนวน 850,061.80 บาท

หน่วยงาน	งบดำเนินการปี 2557 ..(เฉพาะงบดำเนินงานและ งบเงินอุดหนุนทั่วไป)..ทั้งนี้ ได้หัก งบม.โอนให้หน่วยงานอื่น ตั้งแต่ ต.ค.56 - ก.ย. 57 แล้ว	งบประมาณ เงินอุดหนุน ที่เบิกจ่ายลักษณะ งบลงทุน ต.ค. 55 - ก.ย. 57	งบม.ที่รับโอน (เบิกจ่ายลักษณะ งบดำเนินงาน) ต.ค. 55 - ก.ย. 57	คงเหลืองบประมาณ งบดำเนินการทั้งหมด ที่ใช้เป็นฐานคำนวณ ต.ค. 55 - ก.ย. 57 (มาตรการร้อยละ 100)	รายจ่ายจริง 12 เดือน ต.ค. 55 - ก.ย. 57	ร้อยละ	เป้าหมายเบิกจ่าย 10 เดือน (ต.ค.56 - ก.ค.57) ร้อยละ 100		เบิกจ่ายต่างจากเป้าหมาย	
							วงเงิน	ร้อยละ	วงเงิน	ร้อยละ

- โอนจากผลผลิตด้านวิทยุสุขภาพ งบดำเนินงาน/ค่าครุภัณฑ์(งบลงทุน) จำนวน 59,802.80 บาท
  - โอนจากผลผลิตด้านสังคมศาสตร์ งบดำเนินงาน/ค่าครุภัณฑ์(งบลงทุน) จำนวน 346,916.90 บาท
  - โอนจากคณะสหเวชศาสตร์ ค่าสิ่งก่อสร้าง(งบลงทุน) จำนวน 130,000 บาท
  - โอนจากสำนักงานอธิการบดี งานสังคม เงินประจำตำแหน่งผู้บริหารที่มีวาระ(งบดำเนินงาน) จำนวน 7,148,971.40 บาท
- (2) สำนักงานอธิการบดี : งานสังคม เงินประจำตำแหน่งผู้บริหารที่มีวาระ เป็นค่าตอบแทนพิเศษข้าราชการเต็มขั้น จำนวนเงิน 674,728.60 บาท
- (3) โรงพยาบาลชลประทาน : มีการรับโอนงบประมาณ ดังนี้
- รับโอนจากศูนย์การแพทย์สมเด็จพระเทพรัตนราชสุดาฯ(งบลงทุน) จำนวน 626,500 บาทและ เงินค่าตอบแทนพิเศษข้าราชการ(งบดำเนินงาน) จำนวน 300,000 บาท ไปให้ ค.พัฒนาศูนย์การแพทย์ปัญญาฯ (งบดำเนินงาน)
  - รับโอนจาก เงิน พ.ต.ส.(งบดำเนินงาน) จำนวน 1,496,819.82 บาท และ เงินค่าตอบแทนพิเศษข้าราชการ(งบดำเนินงาน) จำนวน 3,000,000 บาท เป็น งบดำเนินงาน ค่าสาธารณูปโภค

ตาราง 3 : สรุปการเบิกจ่ายงบประมาณแผ่นดิน เฉพาะงบลงทุน (ค่าครุภัณฑ์ และค่าที่ดิน, สิ่งก่อสร้าง)  
ปีงบประมาณ พ.ศ. 2557 มหาวิทยาลัยศรีนครินทรวิโรฒ : ตั้งแต่ ตุลาคม 2556 - กันยายน 2557 ....(

ตาราง 3 งบม.แผ่นดิน : งบลงทุน  
(เฉพาะค่าที่ดินและสิ่งก่อสร้าง)

หน่วย : บาท

หน่วยงาน	(1) งบม.งบลงทุน (*) (ค่าครุภัณฑ์ - ที่ดินและสิ่งก่อสร้าง) ทั้งหมด ปี 2557	(2)		(3) = (1) - (2)	
		รายจ่ายจริง 12 เดือน ต.ค. 55 - ก.ย. 57 (ข้อมูล ณ 30 ก.ย. 57)	ร้อยละ	งบประมาณคงเหลือ (ข้อมูล ณ 30 ก.ย. 57)	ร้อยละ
<b>กลุ่มวิทยาศาสตร์สุขภาพ</b>					
1. คณะทันตแพทยศาสตร์	2,085,000.00	0.00	0.00	2,085,000.00	100.00
2. คณะพลศึกษา	1,679,760.00	1,679,760.00	100.00	0.00	0.00
3. คณะแพทยศาสตร์	← ไม่มี งบม.งบลงทุน →				
4. คณะเภสัชศาสตร์	2,027,000.00	1,010,000.00	49.83	1,017,000.00	50.17
5. คณะพยาบาลศาสตร์	1,994,437.20	1,994,437.20	100.00	0.00	0.00
6. คณะสหเวชศาสตร์	33,890,000.00	0.00	0.00	33,890,000.00	100.00
7. ศูนย์กีฬา	64,000.00	64,000.00	100.00	0.00	0.00
<b>กลุ่มวิทยาศาสตร์และเทคโนโลยี</b>					
8. คณะวิทยาศาสตร์	3,809,722.00	3,540,082.00	92.92	269,640.00	7.08
9. คณะวิศวกรรมศาสตร์	3,725,570.20	3,725,570.20	100.00	0.00	0.00
10. คณะเทคโนโลยีและนวัตกรรมฯ	800,360.00	800,360.00	100.00	0.00	0.00
11. วิทยาลัยนวัตกรรมการสื่อสารสังคม	← ไม่มี งบม.งบลงทุน →				
12. สำนักคอมพิวเตอร์	← ไม่มี งบม.งบลงทุน →				
13. สำนักสื่อและเทคโนโลยีการศึกษา	1,583,876.00	1,583,876.00	100.00	0.00	0.00
14. ศูนย์วิทยาศาสตร์ศึกษา	615,160.00	615,160.00	100.00	0.00	0.00
<b>กลุ่มมนุษยศาสตร์และสังคมศาสตร์</b>					
15. คณะมนุษยศาสตร์	5,000,000.00	0.00	0.00	5,000,000.00	100.00
16. คณะศิลปกรรมศาสตร์	1,284,000.00	1,284,000.00	100.00	0.00	0.00
17. คณะศึกษาศาสตร์	373,890.10	373,890.10	100.00	0.00	0.00
18. คณะสังคมศาสตร์	← ไม่มี งบม.งบลงทุน →				
19. สำนักวิชาเศรษฐศาสตร์ฯ	99,510.00	99,510.00	100.00	0.00	0.00



หน่วยงาน	(1) งปม.งบลงทุน (*) (ค่าครุภัณฑ์ - ที่ดินและสิ่งก่อสร้าง) ทั้งหมด ปี 2557	(2)		(3) = (1) - (2)	
		รายจ่ายจริง 12 เดือน ต.ค. 55 - ก.ย. 57 (ข้อมูล ณ 30 ก.ย. 57)	ร้อยละ	งบประมาณคงเหลือ (ข้อมูล ณ 30 ก.ย. 57)	ร้อยละ
20. บัณฑิตวิทยาลัย	89,452.00	89,452.00	100.00	0.00	0.00
21. วิทยาลัยนานาชาติเพื่อศึกษา	← ไม่มี งบลงทุน →				
22. วิทยาลัยโพธิวิชชาลัย	5,465,000.00	0.00	0.00	5,465,000.00	100.00
23. สถาบันวิจัยพฤกษศาสตร์	← ไม่มี งบลงทุน →				
24. สถาบันวัฒนธรรมและศิลปะ	118,770.00	118,770.00	100.00	0.00	0.00
25. สถาบันวิจัยและพัฒนาการศึกษาพิเศษ	21,293.00	21,293.00	100.00	0.00	0.00
26. สำนักทดสอบทางการศึกษา	← ไม่มี งบลงทุน →				
27. สำนักหอสมุดกลาง	2,220,000.00	2,220,000.00	100.00	0.00	0.00
28. สำนักงานอธิการบดี	426,609.00	426,609.00	100.00	0.00	0.00
29. งปม.สนับสนุนภารกิจมหาวิทยาลัย	131,973,209.00	31,323,309.00	23.73	100,649,900.00	76.27
30. สำนักนวัตกรรมการเรียนรู้	1,950,000.00	0.00	0.00	1,950,000.00	100.00
31. ศูนย์บริการวิชาการแก่ชุมชน	← ไม่มี งบลงทุน →				
32. โรงเรียนสาธิต มศว ประสานมิตร (ประถม)	14,790,000.00	0.00	0.00	14,790,000.00	100.00
33. สถาบันวิจัย พัฒนา และสาธิตการศึกษา	← ไม่มี งบลงทุน →				
34. โรงเรียนสาธิต มศว ประสานมิตร (มัธยม)	1,182,350.00	1,182,350.00	100.00	0.00	0.00
35. โรงเรียนสาธิต มศว ปทุมวัน	← ไม่มี งบลงทุน →				
36. คณะวัฒนธรรมสิ่งแวดล้อม	463,050.00	463,050.00	100.00	0.00	0.00
<b>กลุ่มงานบริการรักษาพยาบาล</b>					
37. ศูนย์การแพทย์ปัญญานันทภิกขุฯ	1,280,000.00	1,280,000.00	100.00	0.00	0.00
38. ศูนย์การแพทย์สมเด็จพระเทพฯ	6,052,000.00	6,052,000.00	100.00	0.00	0.00
<b>รวมทั้งสิ้น</b>	<b>225,064,018.50</b>	<b>59,947,478.50</b>	<b>26.64</b>	<b>165,116,540.00</b>	<b>73.36</b>

หมายเหตุ : (\*) งบประมาณงบลงทุนทั้งหมด ในช่อง (1) หมายถึง เฉพาะงบลงทุน (ค่าที่ดินและสิ่งก่อสร้าง) ที่ได้รับ งบ.ปี 2557 เท่านั้น

(1) ณ กันยายน 2557 : มีหน่วยงานโอนงบประมาณ งบลงทุน ดังนี้

(1.1) มีการโอนงบลงทุนจากหน่วยงานต่างๆ ไปหน่วยงาน งปม.สนับสนุนภารกิจมหาวิทยาลัย ผลผลิตงานสังคม ค่าสาธารณูปโภค (งบดำเนินงาน) จำนวน 1,386,781.5 บาท

(1.2) มีการโอนงบลงทุนจากศูนย์การแพทย์สมเด็จพระเทพรัตนราชสุดาฯ ค่าครุภัณฑ์(งบลงทุน) ไปให้โรงพยาบาลชลประทาน (งบดำเนินงาน) จำนวน 626,500 บาท

(1.3) จึงทำให้งบลงทุนในภาพรวมมียอดลดลงจากเดิม 227,077,300 บาท คงเหลือ 225,064,018.50 บาท

ตาราง 4 : สรุปการเบิกจ่ายงบประมาณแผ่นดิน (เฉพาะงบประมาณเงินอุดหนุนที่เบิกจ่ายลักษณะงบลงทุน)  
ปีงบประมาณ พ.ศ. 2557 มหาวิทยาลัยศรีนครินทรวิโรฒ : ตั้งแต่ ตุลาคม 2556 - กันยายน 2557 ....( 12 เดือน )

ตาราง 4 งบปม.แผ่นดิน : งบเงินอุดหนุน  
ที่เบิกจ่ายลักษณะงบลงทุน

หน่วย : บาท

หน่วยงาน	(1) งบประมาณเงินอุดหนุน ที่เบิกจ่ายลักษณะงบลงทุน ทั้งหมด ปี 2557	(2)		(3) = (1) - (2)	
		รายจ่ายจริง 12 เดือน ต.ค. 55 - ก.ย. 57 (ข้อมูล ณ 30 ก.ย. 57)	ร้อยละ	งบประมาณคงเหลือ (ข้อมูล ณ 30 ก.ย. 57)	ร้อยละ
<b>กลุ่มวิทยาศาสตร์สุขภาพ</b>					
1. คณะทันตแพทยศาสตร์	15,130,000.00	6,282,229.24	41.52	8,847,770.76	58.48
2. คณะพลศึกษา	174,400.00	174,041.00	99.79	359.00	0.21
3. คณะแพทยศาสตร์	28,457,200.00	27,638,209.50	97.12	818,990.50	2.88
4. คณะสหเวชศาสตร์	163,800.00	161,921.00	98.85	1,879.00	1.15
<b>กลุ่มวิทยาศาสตร์และเทคโนโลยี</b>					
5. คณะวิทยาศาสตร์	878,000.00	798,262.00	90.92	79,738.00	9.08
6. คณะวิศวกรรมศาสตร์	1,700,000.00	0.00	0.00	1,700,000.00	100.00
7. สำนักสื่อและเทคโนโลยีการศึกษา	1,531,400.00	1,471,654.46	96.10	59,745.54	3.90
<b>กลุ่มมนุษยศาสตร์และสังคมศาสตร์</b>					
8. สถาบันวัฒนธรรมและศิลปะ	80,000.00	80,000.00	100.00	0.00	0.00
9. สถาบันวิจัยและพัฒนาการศึกษาพิเศษ	70,500.00	69,276.01	98.26	1,223.99	1.74
10. งบประมาณสนับสนุนภารกิจมหาวิทยาลัย	12,395,305.00	9,860,539.65	79.55	2,534,765.35	20.45
11. สำนักนวัตกรรมการเรียนรู้	6,098,125.00	4,306,280.00	70.62	1,791,845.00	29.38
12. โรงเรียนสาธิต มศว ประสานมิตร (ประถม)	894,500.00	894,500.00	100.00	0.00	0.00
<b>รวมทั้งหมด</b>	<b>67,573,230.00</b>	<b>51,736,912.86</b>	<b>76.56</b>	<b>15,836,317.14</b>	<b>23.44</b>

หมายเหตุ :

1. ณ เดือนพฤศจิกายน 2556 มีการโอนเปลี่ยนแปลงงบประมาณ ดังนี้

1.1 งบประมาณสนับสนุนภารกิจมหาวิทยาลัย : มีการโอนงบประมาณเงินอุดหนุน (เบิกจ่ายลักษณะงบลงทุน) เป็น (เบิกจ่ายลักษณะงบดำเนินงาน) ได้แก่ เงินอุดหนุนขาดแคลนทันตแพทยศาสตร์ จำนวน 178,000 บาท /  
งบประมาณเงินอุดหนุนผลผลิตพยาบาลเพิ่ม จำนวน 619,000 บาท รวมทั้งสิ้น จำนวน 797,000 บาท จึงทำให้งบประมาณลดลง จากเดิม 12,954,500 บาท คงเหลือ 12,157,500 บาท

1.2 สำนักสื่อและเทคโนโลยีการศึกษา : มีการโอนงบประมาณเงินอุดหนุนผลผลิตพยาบาลเพิ่ม (เบิกจ่ายลักษณะงบลงทุน) เป็น (เบิกจ่ายลักษณะงบดำเนินงาน) จำนวน 275,900 บาท จึงทำให้งบประมาณลดลงจากเดิม 1,807,300 บาท คงเหลือ 1,531,400 บาท

หน่วยงาน	(1) งบประมาณเงินอุดหนุน ที่เบิกจ่ายลักษณะงบลงทุน ทั้งหมด ปี 2557	(2)		(3) = (1) - (2)	
		รายจ่ายจริง 12 เดือน ต.ค. 55 - ก.ย. 57 (ข้อมูล ณ 30 ก.ย. 57)	ร้อยละ	งบประมาณคงเหลือ (ข้อมูล ณ 30 ก.ย. 57)	ร้อยละ

- 1.3 สถาบันวัฒนธรรมและศิลปะ : มีการโอนงบประมาณเงินอุดหนุนผลผลิตพยาบาลเพิ่ม (เบิกจ่ายลักษณะงบลงทุน) เป็น (เบิกจ่ายลักษณะงบดำเนินงาน) จำนวน 457,000 บาท จึงทำให้งบประมาณลดลงจากเดิม 537,000 บาท คงเหลือ 80,000 บาท
- 1.4 ดังนั้น จึงทำให้งบประมาณเงินอุดหนุน(ที่เบิกจ่ายลักษณะงบลงทุน) ในภาพรวม มียอดลดลง 1,529,900 บาท จากยอดเดิม 71,952,325 บาท คงเหลือ 70,422,425 บาท
2. ณ เดือนมกราคม 2557 มีการโอนเปลี่ยนแปลงงบประมาณ ดังนี้
- 2.1 งบประมาณสนับสนุนภารกิจมหาวิทยาลัย : มีการโอนงบประมาณเงินอุดหนุน (เบิกจ่ายลักษณะงบดำเนินงาน) เป็น (เบิกจ่ายลักษณะงบลงทุน) จำนวน 36,915 บาท จึงทำให้งบประมาณเพิ่มขึ้นจากเดิม 12,157,500 บาท รวมเป็น 12,194,415 บาท
- 2.2 โรงเรียนสาธิต มศว ประสานมิตร(ฝ่ายประถม) : มีการโอนงบประมาณเงินอุดหนุนโครงการรามเกียรติ์(เบิกจ่ายลักษณะงบดำเนินงาน) เป็น (เบิกจ่ายลักษณะงบลงทุน) จำนวน 90,000 บาท จึงทำให้งบประมาณเพิ่มขึ้นจากเดิม 804,500 บาท รวมเป็น 894,500 บาท
- 2.3 ดังนั้น จึงทำให้งบประมาณเงินอุดหนุน(ที่เบิกจ่ายลักษณะงบลงทุน) ในภาพรวม มียอดเพิ่มขึ้น 126,915 บาท จากยอดเดิม 70,422,425 บาท รวมเป็น 70,549,340 บาท
3. ณ เดือนกุมภาพันธ์ 2557 มีการโอนเปลี่ยนแปลงงบประมาณ ดังนี้
- 3.1 งบประมาณสนับสนุนภารกิจมหาวิทยาลัย : มีการโอนงบประมาณเงินอุดหนุน (เบิกจ่ายลักษณะงบดำเนินงาน) เป็น (เบิกจ่ายลักษณะงบลงทุน) จำนวน 37,890 บาท และโอนออกให้คณะวิศวกรรมศาสตร์ 1,700,000 บาท  
จึงทำให้งบประมาณมียอดลดลงจากเดิม 12,194,415 บาท คงเหลือ 10,532,305 บาท
- 3.2 คณะวิศวกรรมศาสตร์ : ได้รับการโอนงบประมาณเงินอุดหนุน (เบิกจ่ายลักษณะงบดำเนินงาน) เป็น (เบิกจ่ายลักษณะงบลงทุน) จากงบประมาณสนับสนุนภารกิจมหาวิทยาลัย จำนวน 1,700,000 บาท จึงทำให้งบประมาณมียอดเพิ่มขึ้นใหม่ จำนวน 1,700,000 บาท
- 3.2 คณะทันตแพทยศาสตร์ : มีการโอนงบประมาณเงินอุดหนุน (เบิกจ่ายลักษณะงบลงทุน) เป็น (เบิกจ่ายลักษณะงบดำเนินงาน) จำนวน 489,000 บาท จึงทำให้งบประมาณมียอดลดลงจากเดิม 17,125,000 บาท คงเหลือ 16,636,000 บาท
- 3.3 ดังนั้น จึงทำให้งบประมาณเงินอุดหนุน(ที่เบิกจ่ายลักษณะงบลงทุน) ในภาพรวม มียอดเพิ่มขึ้น 1,248,890 บาท จากยอดเดิม 70,549,340 บาท รวมเป็น 71,798,230 บาท
4. ณ เดือนมีนาคม 2557 มีการโอนเปลี่ยนแปลงงบประมาณ ดังนี้
- 4.1 งบประมาณสนับสนุนภารกิจมหาวิทยาลัย : มีการโอนงบประมาณเงินอุดหนุน (เบิกจ่ายลักษณะงบดำเนินงาน) เป็น (เบิกจ่ายลักษณะงบลงทุน) จำนวน 73,000 บาท จึงทำให้งบประมาณเพิ่มขึ้นจากเดิม 12,232,305 บาท รวมเป็น 12,305,305 บาท
- 4.2 ดังนั้น จึงทำให้งบประมาณเงินอุดหนุน(ที่เบิกจ่ายลักษณะงบลงทุน) ในภาพรวม มียอดเพิ่มขึ้น 73,000 บาท จากยอดเดิม 71,798,230 บาท รวมเป็น 71,871,230 บาท
5. ณ เดือนเมษายน 2557 มีการโอนเปลี่ยนแปลงงบประมาณ ดังนี้
- 5.1 งบประมาณสนับสนุนภารกิจมหาวิทยาลัย : มีการโอนงบประมาณเงินอุดหนุนสาขาขาดแคลนแพทย์ (เบิกจ่ายลักษณะงบดำเนินงาน) เป็น (เบิกจ่ายลักษณะงบลงทุน) จำนวน 90,000 บาท จึงทำให้งบประมาณเพิ่มขึ้นจากเดิม 12,305,305 บาท รวมเป็น 12,395,305 บาท
6. ณ เดือนสิงหาคม 2557 มีการโอนเปลี่ยนแปลงงบประมาณ ดังนี้
- 6.1 คณะทันตแพทยศาสตร์ : มีการโอนงบประมาณเงินอุดหนุนสาขาขาดแคลนทันตแพทย์ (เบิกจ่ายลักษณะงบลงทุน) เป็น (เบิกจ่ายลักษณะงบดำเนินงาน) จำนวน 1,506,000 บาท จึงทำให้งบประมาณมียอดลดลงจากเดิม 16,636,000 บาท คงเหลือ 15,130,000 บาท
- 6.2 คณะแพทยศาสตร์ : มีการโอนงบประมาณเงินอุดหนุนสาขาขาดแคลนแพทย์ (เบิกจ่ายลักษณะงบลงทุน) เป็น (เบิกจ่ายลักษณะงบดำเนินงาน) จำนวน 3,760,000 บาท จึงทำให้งบประมาณมียอดลดลงจากเดิม 32,217,200 บาท คงเหลือ 28,457,200 บาท

ตาราง 5 : สรุปการเบิกจ่ายงบประมาณแผ่นดิน เฉพาะงบบุคลากร (เงินเดือน ค่าจ้างประจำ และค่าจ้างชั่วคราว) และงบเงินอุดหนุน (ค่าใช้จ่ายบุคลากร)

ปีงบประมาณ พ.ศ. 2557 มหาวิทยาลัยศรีนครินทรวิโรฒ : ตั้งแต่ ตุลาคม 2556 - กันยายน 2557 ... ( 12 เดือน )

ตาราง 5 : งบป.แผ่นดิน  
( งบบุคลากร และงบเงินอุดหนุน คชจ.บุคลากร )

หน่วย : บาท

งบประมาณแผ่นดิน	(1)	(2)		(3) = (1) - (2)	
	งบป.บุคลากรทั้งหมด ( งบบุคลากร และเงินอุดหนุนค่าใช้จ่ายบุคลากร )	รายจ่ายจริง 12 เดือน ต.ค. 55 - ก.ย. 57 (ข้อมูล ณ 30 ก.ย. 57)	ร้อยละ	งบประมาณคงเหลือ (ข้อมูล ณ 30 ก.ย. 57)	ร้อยละ
1. งบบุคลากร * (เงินเดือน ค่าจ้างประจำ และค่าจ้างชั่วคราว)	608,595,181.31	608,595,181.31	100.00	0.00	0.00
2. งบเงินอุดหนุน	1,224,731,800.00	1,224,216,152.32	99.96	515,647.68	0.04
2.1 สำนักงานอธิการบดี (งบป.ตั้งไว้ เพื่อจ้าง พ.มหาวิทยาลัย) - เงินอุดหนุนค่าใช้จ่ายบุคลากร : จ้าง พ.มหาวิทยาลัย	794,521,000.00	794,521,000.00	100.00	0.00	0.00
2.2 คณะแพทยศาสตร์ - เงินอุดหนุนสาขาขาดแคลน : จ้างบุคลากร	4,100,000.00	3,584,352.32	87.42	515,647.68	12.58
2.3 ศูนย์การแพทย์สมเด็จพระเทพรัตนราชสุดาฯ - เงินอุดหนุนบริการรักษาพยาบาล : จ้างบุคลากร	222,621,800.00	222,621,800.00	100.00	0.00	0.00
2.4 ศูนย์การแพทย์ปัญญานันทภิกขุ ชลประทาน - เงินอุดหนุนค่าใช้จ่ายบุคลากร : พ.มหาวิทยาลัย	203,489,000.00	203,489,000.00	100.00	0.00	0.00
<b>รวมงบประมาณทั้งหมด (1+2)</b>	<b>1,833,326,981.31</b>	<b>1,832,811,333.63</b>	<b>99.97</b>	<b>515,647.68</b>	<b>0.03</b>

หมายเหตุ : (1) ณ เดือนกันยายน 2557 กรมบัญชีกลางโอนงบบุคลากรให้มหาวิทยาลัยในส่วนที่งบประมาณงบบุคลากรเบิกจ่ายไม่เพียงพอ จำนวน 14,848,481.31 บาท  
จึงทำให้งบบุคลากรมียอดเพิ่มขึ้นจากเดิม จำนวน 593,746,700 บาท รวมเป็น 608,595,181.31 บาท

ตาราง 6 : สรุปการเบิกจ่ายงบประมาณแผ่นดิน (งบเงินอุดหนุนผลงานวิจัย)

ปีงบประมาณ พ.ศ. 2557 มหาวิทยาลัยศรีนครินทรวิโรฒ : ตั้งแต่ ตุลาคม 2556 - กันยายน 2557 ....( 12 เดือน )

ตาราง 6 : งบแผ่นดิน  
( งบเงินอุดหนุนผลงานวิจัย )

หน่วย : บาท

หน่วยงาน	(1)	(2)		(3) = (1) - (2)	
	งบเงินอุดหนุนผลงานวิจัย ทั้งหมด ปี 2557	รายจ่ายจริง 12 เดือน ต.ค. 55 - ก.ย. 57 (ข้อมูล ณ 30 ก.ย. 57)	ร้อยละ	งบประมาณคงเหลือ (ข้อมูล ณ 30 ก.ย. 57)	ร้อยละ
<b>(ก) งบม.ผลงานวิจัยเพื่อถ่ายทอดเทคโนโลยี</b>	<b>39,206,100.00</b>	<b>26,629,025.00</b>	<b>67.92</b>	<b>12,577,075.00</b>	<b>32.08</b>
<b>กลุ่มวิทยาศาสตร์สุขภาพ</b>					
1. คณะทันตแพทยศาสตร์	880,300.00	572,195.00	65.00	308,105.00	35.00
2. คณะแพทยศาสตร์	20,849,200.00	13,551,980.00	65.00	7,297,220.00	35.00
3. คณะเภสัชศาสตร์	500,000.00	325,000.00	65.00	175,000.00	35.00
4. คณะสหเวชศาสตร์	200,000.00	130,000.00	65.00	70,000.00	35.00
<b>กลุ่มวิทยาศาสตร์และเทคโนโลยี</b>					
5. คณะวิทยาศาสตร์	6,200,200.00	4,030,130.00	65.00	2,170,070.00	35.00
6. คณะวิศวกรรมศาสตร์	3,071,600.00	3,071,600.00	100.00	0.00	0.00
7. คณะเทคโนโลยีและนวัตกรรมผลิตภัณฑ์การเกษตร	2,111,000.00	1,372,150.00	65.00	738,850.00	35.00
<b>กลุ่มมนุษยศาสตร์และสังคมศาสตร์</b>					
8. คณะศึกษาศาสตร์	200,000.00	200,000.00	100.00	0.00	0.00
9. คณะสังคมศาสตร์	3,002,100.00	1,951,365.00	65.00	1,050,735.00	35.00
10. วิทยาลัยโพธิวิชชาลัย	588,900.00	382,785.00	65.00	206,115.00	35.00
11. คณะวัฒนธรรมสิ่งแวดล้อม	1,602,800.00	1,041,820.00	65.00	560,980.00	35.00
<b>(ข) งบม.ผลงานวิจัยเพื่อสร้างองค์ความรู้</b>	<b>5,671,500.00</b>	<b>4,375,100.00</b>	<b>77.14</b>	<b>1,296,400.00</b>	<b>22.86</b>
<b>กลุ่มวิทยาศาสตร์สุขภาพ</b>					
1. คณะทันตแพทยศาสตร์	350,000.00	227,500.00	65.00	122,500.00	35.00
2. คณะแพทยศาสตร์	1,940,000.00	1,261,000.00	65.00	679,000.00	35.00
3. คณะเภสัชศาสตร์	222,000.00	144,300.00	65.00	77,700.00	35.00
4. คณะสหเวชศาสตร์	230,000.00	149,500.00	65.00	80,500.00	35.00
<b>กลุ่มวิทยาศาสตร์และเทคโนโลยี</b>					
5. คณะวิทยาศาสตร์	1,967,500.00	1,967,500.00	100.00	0.00	0.00
6. คณะเทคโนโลยีและนวัตกรรมผลิตภัณฑ์การเกษตร	300,000.00	195,000.00	65.00	105,000.00	35.00
<b>กลุ่มมนุษยศาสตร์และสังคมศาสตร์</b>					
7. สำนักนวัตกรรมการเรียนรู้	112,000.00	72,800.00	65.00	39,200.00	35.00
8. คณะวัฒนธรรมสิ่งแวดล้อม	550,000.00	357,500.00	65.00	192,500.00	35.00
<b>รวม งบม.ทั้งหมด (ก) + (ข)</b>	<b>44,877,600.00</b>	<b>31,004,125.00</b>	<b>69.09</b>	<b>13,873,475.00</b>	<b>30.91</b>

ตาราง 7 : สรุปการเบิกจ่ายงบประมาณแผ่นดิน (งบเงินอุดหนุนผลงานการให้บริการวิชาการ)

ปีงบประมาณ พ.ศ. 2557 มหาวิทยาลัยศรีนครินทรวิโรฒ : ตั้งแต่ ตุลาคม 2556 - กันยายน 2557 ....( 12 เดือน )

ตาราง 7 : งบม.แผ่นดิน  
(งบเงินอุดหนุนผลงานการให้บริการวิชาการ)

หน่วย : บาท

งบประมาณแผ่นดิน	(1)	(2)		(3) = (1) - (2)	
	งบม.เงินอุดหนุน ผลงานการให้บริการวิชาการ ทั้งหมด ปี 2557	รายจ่ายจริง 12 เดือน ต.ค. 55 - ก.ย. 57 (ข้อมูล ณ 30 ก.ย. 57)	ร้อยละ	งบประมาณคงเหลือ (ข้อมูล ณ 30 ก.ย. 57)	ร้อยละ
(ก) งบม.เงินอุดหนุนโครงการบริการวิชาการ	48,579,210.87	36,514,346.45	75.16	12,064,864.42	24.84
(ข) งบม.โครงการส่งเสริมและพัฒนาความสามารถของชุมชน ให้มีคุณภาพอย่างยั่งยืนผ่านศักยภาพของมหาวิทยาลัย	46,443,285.01	37,056,769.91	79.79	9,386,515.10	20.21
<b>รวม งบม.ทั้งหมด (ก) + (ข)</b>	<b>95,022,495.88</b>	<b>73,571,116.36</b>	<b>77.42</b>	<b>21,451,379.52</b>	<b>22.58</b>

หมายเหตุ : งบม.เงินอุดหนุนโครงการบริการวิชาการแก่ชุมชน มียอดลดลงเนื่องจากมีการโอนเปลี่ยนแปลงเป็นค่าสาธารณูปโภค ดังนี้

1. ณ เดือน เมษายน 2557 : โอนไปสำนักงานอธิการบดี เป็นค่าสาธารณูปโภคมหาวิทยาลัย จำนวน 6,231,948 บาท
2. ณ เดือนมิถุนายน 2557 : โอนไปสำนักงานอธิการบดี เป็นค่าสาธารณูปโภคมหาวิทยาลัย จำนวน 4,154,632 บาท
3. ณ เดือนกรกฎาคม 2557 : โอนไปสำนักงานอธิการบดี เป็นค่าสาธารณูปโภคมหาวิทยาลัย จำนวน 11,106,924.12 บาท
4. รวมเป็น งบม.ที่โอนเป็นค่าสาธารณูปโภค ทั้งหมด 21,493,504.12 บาท จึงทำให้ งบม.มียอดลดลงจากเดิม 116,516,000 บาท คงเหลือ 95,022,495.88 บาท

ตาราง 8 : สรุปการเบิกจ่ายงบประมาณแผ่นดิน (งบเงินอุดหนุนผลงานทำนุบำรุงศิลปวัฒนธรรม)  
 ปีงบประมาณ พ.ศ. 2557 มหาวิทยาลัยศรีนครินทรวิโรฒ : ตั้งแต่ ตุลาคม 2556 - กันยายน 2557 ... ( 12 เดือน )

ตาราง 8 : งบม.แผ่นดิน  
 (งบเงินอุดหนุนผลงานทำนุบำรุงศิลปวัฒนธรรม)

หน่วย : บาท

หน่วยงาน	(1)	(2)		(3) = (1) - (2)	
	งบม.เงินอุดหนุน ผลงานทำนุบำรุงศิลปวัฒนธรรม ทั้งหมด ปี 2557	รายจ่ายจริง 12 เดือน ต.ค. 55 - ก.ย. 57 (ข้อมูล ณ 30 ก.ย. 57)	ร้อยละ	งบประมาณคงเหลือ (ข้อมูล ณ 30 ก.ย. 57)	ร้อยละ
กลุ่มวิทยาศาสตร์สุขภาพ					
1. คณะพลศึกษา	25,000.00	24,999.34	100.00	0.66	0.00
2. คณะแพทยศาสตร์	150,000.00	149,997.89	100.00	2.11	0.00
3. คณะเภสัชศาสตร์	25,000.00	24,998.75	100.00	1.25	0.01
5. คณะสหเวชศาสตร์	20,000.00	19,950.00	99.75	50.00	0.25
กลุ่มมนุษยศาสตร์และสังคมศาสตร์					
6. คณะมนุษยศาสตร์	50,000.00	50,000.00	100.00	0.00	0.00
7. คณะศิลปกรรมศาสตร์	315,000.00	315,000.00	100.00	0.00	0.00
8. สถาบันวัฒนธรรมและศิลปะ	806,500.00	806,460.00	100.00	40.00	0.00
9. งบประมาณสนับสนุนภารกิจมหาวิทยาลัย	2,000,000.00	0.00	0.00	2,000,000.00	100.00
รวม งบม.ทั้งหมด	3,391,500.00	1,391,405.98	41.03	2,000,094.02	58.97

**ผลวิเคราะห์การใช้จ่าย  
งบประมาณรายจ่ายจากเงินรายได้  
ปี งบประมาณ พ.ศ. 2557**



ตาราง 1 : เปรียบเทียบเป้าหมายการเบิกจ่ายเงินงบประมาณรายจ่ายจากเงินรายได้ ปีงบประมาณ พ.ศ. 2557 (มาตรการคณะกรรมการเร่งรัดติดตามการใช้งบประมาณ)

กับรายจ่ายจริงงบประมาณเงินรายได้ ปีงบประมาณ พ.ศ.2557 ในภาพรวมทุกงบรายจ่าย มหาวิทยาลัยศรีนครินทรวิโรฒ : ตุลาคม 2556 – กันยายน 2557

หน่วย : บาท

งบประมาณเงินรายได้	งบประมาณทั้งหมด	ร้อยละเป้าหมายการเบิกจ่ายทั้งปี (*)	เป้าหมายการเบิกจ่าย 11 เดือน (ต.ค.56- ส.ค. 57)	ร้อยละ	รายจ่ายจริง 12 เดือน (1 ต.ค.56 - 30 ก.ย.57)	ร้อยละ	ผลเปรียบเทียบรายจ่ายจริงกับเป้าหมายการเบิกจ่าย	ร้อยละ
- งบม.ภาพรวม (ทุกงบ)	1,074,356,216.36	80.00	859,484,973.05	79.97	823,288,563.27	76.63	-36,196,409.78	-3.34
- งบดำเนินการ (งบบุคลากร + งบดำเนินงาน + งบเงินอุดหนุน + งบรายจ่ายอื่น + งบกลาง)	773,294,731.51	80.00	618,635,785.24	79.97	542,870,325.72	70.20	-75,765,459.52	-9.77
- งบลงทุน (ครุภัณฑ์ + ที่ดินและสิ่งก่อสร้าง)	301,061,484.85	95.00	286,008,410.60	95.04	280,418,237.55	93.14	-5,590,173.05	-1.90

เครื่องหมาย (\*) หมายถึง งบม.รายจ่ายจากเงินรายได้ : มาตรการคณะกรรมการเร่งรัดติดตามการใช้งบประมาณ ปี 2557 กำหนดให้เบิกจ่ายแล้วเสร็จทุกรายการ ภายในเดือนสิงหาคม 2557 (11 เดือน) จำแนกเป็น

- งบภาพรวม : เป้าหมายการเบิกจ่ายทั้งปี (11 เดือน) ต้องเบิกจ่ายไม่น้อยกว่าร้อยละ 80.00
- งบดำเนินการ : เป้าหมายการเบิกจ่ายทั้งปี (11 เดือน) ต้องเบิกจ่ายไม่น้อยกว่าร้อยละ 80.00
- งบลงทุน : เป้าหมายการเบิกจ่ายทั้งปี (11 เดือน) ต้องเบิกจ่ายไม่น้อยกว่าร้อยละ 95.00

หมายเหตุ : 1) ณ เดือนมกราคม 2557 มหาวิทยาลัยโอนงบประมาณรายจ่ายเงินรายได้ ประจำปีงบประมาณ 2557 หมวดเงินบุคลากรของทุกหน่วยงาน จำนวน 43,226,586.77 บาท เพื่อเข้าบัญชีกองทุนพนักงานมหาวิทยาลัยศรีนครินทรวิโรฒ จึงทำให้งบประมาณทั้งหมด (ภาพรวม) มียอดลดลงจากเดิม 1,256,894,700 คงเหลือ 1,213,668,113.23 บาท

2) ณ เดือนเมษายน 2557 มหาวิทยาลัยโอนงบประมาณรายจ่ายเงินรายได้ ประจำปีงบประมาณ 2557 หมวดเงินบุคลากรของทุกหน่วยงาน จำนวน 41,877,667.79 บาท เพื่อเข้าบัญชีกองทุนพนักงานมหาวิทยาลัยศรีนครินทรวิโรฒ จึงทำให้งบประมาณทั้งหมด (ภาพรวม) มียอดลดลงจากเดิม 1,213,668,113.23 บาท คงเหลือ 1,171,790,445.44 บาท

3) ณ เดือนกรกฎาคม 2557 มหาวิทยาลัยโอนงบประมาณรายจ่ายเงินรายได้ ประจำปีงบประมาณ 2557 หมวดเงินบุคลากรของทุกหน่วยงาน จำนวน 41,999,904.58 บาท เพื่อเข้าบัญชีกองทุนพนักงานมหาวิทยาลัยศรีนครินทรวิโรฒ จึงทำให้งบประมาณทั้งหมด (ภาพรวม) มียอดลดลงจากเดิม 1,171,790,445.44 บาท คงเหลือ 1,129,790,540.86 บาท

- 4) ณ เดือนกันยายน 2557
- 1) โอน งบม.เงินรายได้ ปีงบ. 2557 หมวดเงินบุคลากรของทุกหน่วยงาน 45,974,425.84 บาท เพื่อเข้าบัญชีกองทุนพนักงานมหาวิทยาลัยศรีนครินทรวิโรฒ
  - 2) โอน งบม.เงินรายได้ ปีงบ. 2557 หมวดเงินอุดหนุนของทุกหน่วยงาน 10,320,000 บาท เพื่อเข้าบัญชีเงินรับฝากสวัสดิการพนักงานมหาวิทยาลัย
  - 3) โอนเปลี่ยนแปลงงบม.เงินรายได้ เงินรับฝากกองทุนพนักงานมหาวิทยาลัย 369,740 บาท เป็นเงินรายได้งบบุคลากรของคณะสหเวชศาสตร์
  - 4) โอนเงินจาก เงินรับฝากกองทุนพนักงานมหาวิทยาลัยศรีนครินทรวิโรฒ 490,361.34 บาท เข้าบัญชีเงินรายได้สะสมของมหาวิทยาลัย
- จึงทำให้งบประมาณทั้งหมด (ภาพรวม) มียอดลดลงจากเดิม 1,129,790,540.86 บาท คงเหลือ 1,074,356,216.36 บาท

ตาราง 2 : ข้อมูลการใช้จ่ายเงินงบประมาณรายจ่ายจากเงินรายได้ปีงบประมาณ พ.ศ. 2557 มหาวิทยาลัยศรีนครินทรวิโรฒ

ตั้งแต่ : ตุลาคม 2556 - กันยายน 2557 ในภาพรวม (ไม่รวมงบบุคลากรและเงินอุดหนุนวิจัย)

หน่วย : บาท

งบประมาณเงินรายได้	งปม.ทั้งหมด	รายจ่ายจริง 11 เดือน	ร้อยละ	งปม.คงเหลือ	ร้อยละ
งปม.รวม (1+2)	1,030,992,256.00	792,806,760.70	76.90	238,185,495.30	23.10
1. งบดำเนินการ (ไม่รวมงบบุคลากรและเงินอุดหนุนวิจัย)	729,930,771.15	512,388,523.15	70.20	217,542,248.00	29.80
2. งบลงทุน (ครุภัณฑ์ ที่ดินและสิ่งก่อสร้าง)	301,061,484.85	280,418,237.55	93.14	20,643,247.30	6.86

มหาวิทยาลัยศรีนครินทรวิโรฒมีการใช้จ่ายเงินงบประมาณรายจ่ายจากเงินรายได้ปีงบประมาณ พ.ศ. 2557 ตั้งแต่ : ตุลาคม 2556 - กันยายน 2557 ในภาพรวม งบลงทุนและงบดำเนินการ (ไม่รวมงบบุคลากรและเงินอุดหนุนวิจัย) รายจ่ายจริง 792,806,760.70 บาท จากงบประมาณทั้งหมด 1,030,992,256.00 บาท งบประมาณคงเหลือ 238,185,495.30 บาท ร้อยละ 23.10 ดั้งมีรายละเอียดการเบิกจ่าย งบภาพรวม งบดำเนินการ และงบลงทุน จำแนกตามตาราง 3 - 5

ตาราง 3 : สรุปการเบิกจ่ายเงินงบประมาณรายจ่ายจากเงินรายได้ ภาพรวมทุกงบ ( ยกเว้นค่าจ้างชั่วคราวและเงินอุดหนุนวิจัย )  
ปีงบประมาณ พ.ศ. 2557 มหาวิทยาลัยศรีนครินทรวิโรฒ : 12 เดือน (ตุลาคม 2556 - กันยายน 2557)

ตาราง 3 งบ.เงินรายได้ : ภาพรวมทุกงบ  
เป้าหมายทั้งปี ( 11 เดือน )  
เบิกจ่ายไม่น้อยกว่า 80.00 %

หน่วย : บาท

หน่วยงาน	(1) งบ.ภาพรวมทุกงบ ทั้งหมด ปี 2557 ( ยกเว้น งบบุคลากรและ เงินอุดหนุนวิจัย )	(2) เป้าหมาย 80 % ถึงสิงหาคม 2557 ( 11 เดือน )	(3) รายจ่ายจริงงบภาพรวม ต.ค.56- ก.ย. 57 ( ข้อมูล ณ 30 ก.ย. 57 )	(4) = (3)*100/(1)	(5) = (3) - (2)
				ร้อยละ ของงบประมาณ ทั้งหมด ปี 2557	เบิกจ่ายต่างจาก เป้าหมาย ถึงเดือนกันยายน 2557
<b>กลุ่มวิทยาศาสตร์สุขภาพ</b>					
1. คณะทันตแพทยศาสตร์	9,132,600.00	7,306,080.00	8,450,586.33	92.53	1,144,506.33
2. คณะพลศึกษา	44,516,225.94	35,612,980.75	37,587,289.00	84.44	1,974,308.25
3. คณะแพทยศาสตร์	22,782,200.00	18,225,760.00	17,479,493.49	76.72	-746,266.51
4. คณะเภสัชศาสตร์	9,051,406.30	7,241,125.04	6,025,179.79	66.57	-1,215,945.25
5. คณะพยาบาลศาสตร์	19,169,200.00	15,335,360.00	17,436,830.25	90.96	2,101,470.25
6. คณะสหเวชศาสตร์	7,525,051.42	6,020,041.14	6,621,840.17	88.00	601,799.03
<b>กลุ่มวิทยาศาสตร์และเทคโนโลยี</b>					
7. คณะวิทยาศาสตร์	29,037,033.71	23,229,626.97	21,963,797.22	75.64	-1,265,829.75
8. คณะวิศวกรรมศาสตร์	37,543,727.74	30,034,982.19	32,022,502.87	85.29	1,987,520.68
9. คณะเทคโนโลยีและนวัตกรรมผลิตภัณฑ์การเกษตร	8,214,002.70	6,571,202.16	5,329,075.68	64.88	-1,242,126.48
10. วิทยาลัยนวัตกรรมการสื่อสารสังคม	68,086,343.12	54,469,074.50	52,156,324.21	76.60	-2,312,750.29
11. สำนักคอมพิวเตอร์	39,796,580.43	31,837,264.34	30,812,216.98	77.42	-1,025,047.36
12. สำนักสื่อและเทคโนโลยีการศึกษา	3,684,354.70	2,947,483.76	2,889,267.05	78.42	-58,216.71
13. ศูนย์วิทยาศาสตร์ศึกษา	2,209,555.23	1,767,644.18	1,853,417.29	83.88	85,773.11
<b>กลุ่มมนุษยศาสตร์และสังคมศาสตร์</b>					
14. คณะมนุษยศาสตร์	48,094,667.97	38,475,734.38	40,522,635.63	84.26	2,046,901.25
15. คณะศิลปกรรมศาสตร์	31,938,366.73	25,550,693.38	24,766,889.58	77.55	-783,803.80
16. คณะศึกษาศาสตร์	37,036,669.04	29,629,335.23	26,808,423.07	72.38	-2,820,912.16
17. คณะสังคมศาสตร์	37,491,886.77	29,993,509.42	28,777,240.06	76.76	-1,216,269.36
18. สำนักวิชาเศรษฐศาสตร์และนโยบายสาธารณะ	18,040,637.75	14,432,510.20	14,250,931.24	78.99	-181,578.96
19. บัณฑิตวิทยาลัย	119,922,744.09	95,938,195.27	99,158,129.96	82.69	3,219,934.69
20. วิทยาลัยนานาชาติเพื่อศึกษาความยั่งยืน	25,907,512.01	20,726,009.61	17,261,537.70	66.63	-3,464,471.91
21. วิทยาลัยโพธิวิชชาลัย	3,119,054.84	2,495,243.87	2,910,142.72	93.30	414,898.85

หน่วยงาน	(1) งปม.ภาพรวมทุกงบ ทั้งหมด ปี 2557 (ยกเว้น งบบุคลากรและ เงินอุดหนุนวิจัย)	(2) เป้าหมาย 80 % ถึงสิงหาคม 2557 (11 เดือน )	(3) รายจ่ายจริงงบภาพรวม ต.ค.56- ก.ย. 57 (ข้อมูล ณ 30 ก.ย. 57)	(4) = (3)*100/(1)	(5) = (3) - (2)
				ร้อยละ ของงบประมาณ ทั้งหมด ปี 2557	เบิกจ่ายต่างจาก เป้าหมาย ถึงเดือนกันยายน 2557
22. สถาบันวิจัยพฤติกรรมศาสตร์	5,038,637.17	4,030,909.74	2,593,851.42	51.48	-1,437,058.32
23. คณะวัฒนธรรมสิ่งแวดล้อมและการท่องเที่ยวเชิงนิเวศ	6,740,140.78	5,392,112.62	4,720,122.93	70.03	-671,989.69
24. สถาบันวัฒนธรรมและศิลปะ	5,004,530.00	4,003,624.00	4,852,502.03	96.96	848,878.03
25. สถาบันวิจัยและพัฒนาการศึกษาพิเศษ	1,423,000.00	1,138,400.00	1,373,521.95	96.52	235,121.95
26. สถาบันยุทธศาสตร์ทางปัญญาและวิจัย	2,591,056.00	2,072,844.80	2,261,086.68	87.27	188,241.88
27. สำนักทดสอบทางการศึกษาและจิตวิทยา	6,910,877.41	5,528,701.93	5,240,393.15	75.83	-288,308.78
28. สำนักหอสมุดกลาง	21,855,968.41	17,484,774.73	16,453,964.59	75.28	-1,030,810.14
29. สำนักงานอธิการบดี	126,538,096.80	101,230,477.44	77,825,847.21	61.50	-23,404,630.23
30. สำนักนวัตกรรมการเรียนรู้	8,820,100.00	7,056,080.00	3,853,884.14	43.69	-3,202,195.86
31. ศูนย์สารสนเทศและการประชาสัมพันธ์	3,762,600.00	3,010,080.00	3,487,107.69	92.68	477,027.69
32. ศูนย์บริการวิชาการแก่ชุมชน	8,545,500.00	6,836,400.00	5,614,923.45	65.71	-1,221,476.55
33. ศูนย์การประเมินผลและรับนิสิตใหม่	16,781,600.00	13,425,280.00	6,805,332.62	40.55	-6,619,947.38
34. ศูนย์พัฒนาสภาพกายภาพ การจัดการขนส่งและความปลอดภัย	74,543,528.94	59,634,823.15	58,760,387.89	78.83	-874,435.26
35. โรงเรียนสาธิต มศว ประสานมิตร(ฝ่ายประถม)	14,286,900.00	11,429,520.00	14,408,239.63	100.85	2,978,719.63
36. โรงเรียนสาธิต มศว ประสานมิตร(ฝ่ายมัธยม)	40,975,400.00	32,780,320.00	34,105,069.97	83.23	1,324,749.97
37. โรงเรียนสาธิต มศว ปทุมวัน	38,032,000.00	30,425,600.00	30,795,410.46	80.97	369,810.46
38. สถาบันวิจัย พัฒนา และสาธิตการศึกษา	15,082,800.00	12,066,240.00	14,318,381.66	94.93	2,252,141.66
39. กองกิจการนิสิต (งบกิจกรรมนิสิต)	11,759,700.00	9,407,760.00	10,252,982.94	87.19	845,222.94
<b>รวมทั้งหมด</b>	<b>1,030,992,256.00</b>	<b>824,793,804.80</b>	<b>792,806,760.70</b>	<b>76.90</b>	<b>-31,987,044.10</b>

**หมายเหตุ** - งปม.รายจ่ายจากเงินรายได้ : มาตรการคณะกรรมการเร่งรัดติดตามการใช้งปม.ปี 2557 กำหนดให้เบิกจ่ายแล้วเสร็จทุกรายการ ภายในเดือนสิงหาคม 2557 (11 เดือน)

- งบภาพรวม : เป้าหมายการเบิกจ่ายทั้งปี (11 เดือน) ต้องเบิกจ่ายไม่น้อยกว่าร้อยละ 80.00

**สรุป**

1. งบประมาณรายจ่ายจากเงินรายได้ ภาพรวมทุกงบ (ยกเว้น งบบุคลากรและเงินอุดหนุนวิจัย) มีการเบิกจ่ายงบประมาณ : ตั้งแต่ ตุลาคม 2556 - กันยายน 2557 เป็นเงิน 792,806,760.70 บาท คิดเป็นร้อยละของงบประมาณทั้งหมด คือ 76.90
2. เปรียบเทียบรายจ่ายจริง กับ เป้าหมายการเบิกจ่าย (งบภาพรวม : เบิกจ่ายทั้งปีไม่น้อยกว่าร้อยละ 80.00 ภายในเดือนสิงหาคม 2557) ดังนี้
  - เปรียบเทียบรายจ่ายจริง กับ เป้าหมายการเบิกจ่าย 11 เดือน (สิงหาคม 2557) : พบว่า ในภาพรวมหน่วยงานมีการเบิกจ่ายต่ำกว่าเป้าหมาย 31,987,044.10 บาท

ตาราง 4 : สรุปการเบิกจ่ายเงินงบประมาณรายจ่ายจากเงินรายได้ เฉพาะงบดำเนินการ (งบดำเนินงาน เงินอุดหนุน งบรายจ่ายอื่น และงบกลาง) ปีงบประมาณ พ.ศ. 2557

มหาวิทยาลัยศรีนครินทรวิโรฒ : 12 เดือน (ตุลาคม 2556 - กันยายน 2557)

ตาราง 4 งบม.รายจ่ายจากเงินรายได้ :  
งบดำเนินการ  
เป้าหมาย ทั้งปี (11 เดือน)

หน่วย : บาท

หน่วยงาน	(1) งบม.งบดำเนินการ ปี 2557 (งบดำเนินงาน เงินอุดหนุน งบรายจ่ายอื่น และงบกลาง)	(2) เป้าหมาย 80.00 % สิงหาคม 2557 (11 เดือน)	(3) รายจ่ายจริงงบดำเนินการ 1ต.ค.56- ก.ย. 57 (ข้อมูล ณ 30 ก.ย. 57)	(4) = (3)*100/(1)	(5) = (3) - (2)
				ร้อยละ ของงบประมาณ ทั้งหมด ปี 2557	เบิกจ่ายต่างจาก เป้าหมาย ถึง ก.ย. 57
<b>กลุ่มวิทยาศาสตร์สุขภาพ</b>					
1. คณะทันตแพทยศาสตร์	9,132,600.00	7,306,080.00	8,450,586.33	92.53	1,144,506.33
2. คณะพลศึกษา	30,496,252.39	24,397,001.91	24,102,249.25	79.03	-294,752.66
3. คณะแพทยศาสตร์	22,782,200.00	18,225,760.00	17,479,493.49	76.72	-746,266.51
4. คณะเภสัชศาสตร์	6,035,406.30	4,828,325.04	3,941,001.15	65.30	-887,323.89
5. คณะพยาบาลศาสตร์	19,169,200.00	15,335,360.00	17,436,830.25	90.96	2,101,470.25
6. คณะสหเวชศาสตร์	5,115,651.42	4,092,521.14	4,237,910.17	82.84	145,389.03
<b>กลุ่มวิทยาศาสตร์และเทคโนโลยี</b>					
7. คณะวิทยาศาสตร์	19,334,039.71	15,467,231.77	12,741,813.45	65.90	-2,725,418.32
8. คณะวิศวกรรมศาสตร์	23,808,605.74	19,046,884.59	18,340,380.87	77.03	-706,503.72
9. คณะเทคโนโลยีและนวัตกรรมผลิตภัณฑ์การเกษตร	5,930,202.70	4,744,162.16	3,184,482.36	53.70	-1,559,679.80
10. วิทยาลัยนวัตกรรมการสื่อสารสังคม	36,896,343.12	29,517,074.50	22,578,377.40	61.19	-6,938,697.10
11. สำนักคอมพิวเตอร์	16,057,580.43	12,846,064.34	7,320,235.48	45.59	-5,525,828.86
12. สำนักสื่อและเทคโนโลยีการศึกษา	2,528,089.70	2,022,471.76	1,743,954.03	68.98	-278,517.73
13. ศูนย์วิทยาศาสตร์ศึกษา	1,903,555.23	1,522,844.18	1,591,082.79	83.58	68,238.61
<b>กลุ่มมนุษยศาสตร์และสังคมศาสตร์</b>					
14. คณะมนุษยศาสตร์	25,499,984.97	20,399,987.98	18,048,128.30	70.78	-2,351,859.68
15. คณะศิลปกรรมศาสตร์	27,110,766.73	21,688,613.38	20,060,950.58	74.00	-1,627,662.80
16. คณะศึกษาศาสตร์	34,117,412.04	27,293,929.63	23,926,594.99	70.13	-3,367,334.64
17. คณะสังคมศาสตร์	34,548,586.77	27,638,869.42	25,861,961.66	74.86	-1,776,907.76
18. สำนักวิชาเศรษฐศาสตร์และนโยบายสาธารณะ	13,416,282.25	10,733,025.80	9,734,285.73	72.56	-998,740.07
19. บัณฑิตวิทยาลัย	41,437,744.09	33,150,195.27	20,977,947.87	50.63	-12,172,247.40
20. วิทยาลัยนานาชาติเพื่อศึกษาความยั่งยืน	23,435,512.01	18,748,409.61	17,037,137.70	72.70	-1,711,271.91
21. วิทยาลัยโพธิวิชชาลัย	3,095,728.84	2,476,583.07	2,886,816.72	93.25	410,233.65
22. สถาบันวิจัยพฤติกรรมศาสตร์	4,985,637.17	3,988,509.74	2,575,851.42	51.67	-1,412,658.32

หน่วยงาน	(1) งปม.งบดำเนินการ ปี 2557 (งบดำเนินงาน เงินอุดหนุน งบรายจ่ายอื่น และงบกลาง)	(2) เป้าหมาย 80.00 % สิงหาคม 2557 (11 เดือน)	(3) รายจ่ายจริงงบดำเนินการ 1ต.ค.56- ก.ย. 57 (ข้อมูล ณ 30 ก.ย. 57)	(4) = (3)*100/(1)	(5) = (3) - (2)
				ร้อยละ ของงบประมาณ ทั้งหมด ปี 2557	เบิกจ่ายต่างจาก เป้าหมาย ถึง ก.ย. 57
23. คณะวัฒนธรรมสิ่งแวดล้อมและการท่องเที่ยวเชิงนิเวศ	5,566,434.78	4,453,147.82	3,640,576.93	65.40	-812,570.89
24. สถาบันวัฒนธรรมและศิลปะ	3,323,530.00	2,658,824.00	3,229,346.06	97.17	570,522.06
25. สถาบันวิจัยและพัฒนาการศึกษาพิเศษ	1,423,000.00	1,138,400.00	1,373,521.95	96.52	235,121.95
26. สถาบันยุทธศาสตร์ทางปัญญาและวิจัย	2,368,056.00	1,894,444.80	2,038,558.78	86.09	144,113.98
27. สำนักทดสอบทางการศึกษาและจิตวิทยา	6,510,877.41	5,208,701.93	4,843,808.15	74.40	-364,893.78
28. สำนักทดสอบกลาง	20,027,968.41	16,022,374.73	14,648,417.59	73.14	-1,373,957.14
29. สำนักงานอธิการบดี	98,398,689.20	78,718,951.36	50,214,973.21	51.03	-28,503,978.15
30. สำนักนวัตกรรมการเรียนรู้	8,485,280.00	6,788,224.00	3,521,328.14	41.50	-3,266,895.86
31. ศูนย์สารสนเทศและการประชาสัมพันธ์	3,366,000.00	2,692,800.00	3,100,166.19	92.10	407,366.19
32. ศูนย์บริการวิชาการแก่ชุมชน	8,545,500.00	6,836,400.00	5,614,923.45	65.71	-1,221,476.55
33. ศูนย์การประเมินผลและรับนิสิตใหม่	16,046,834.00	12,837,467.20	6,071,166.62	37.83	-6,766,300.58
34. ศูนย์พัฒนาสภาพกายภาพ การจัดการขนส่งและความปลอดภัย	37,988,419.74	30,390,735.79	34,255,519.43	90.17	3,864,783.64
35. โรงเรียนสาธิต มศว ประสานมิตร(ฝ่ายประถม)	14,286,900.00	11,429,520.00	14,408,239.63	100.85	2,978,719.63
36. โรงเรียนสาธิต มศว ประสานมิตร(ฝ่ายมัธยม)	40,975,400.00	32,780,320.00	34,105,069.97	83.23	1,324,749.97
37. โรงเรียนสาธิต มศว ปทุมวัน	38,032,000.00	30,425,600.00	30,795,410.46	80.97	369,810.46
38. สถาบันวิจัย พัฒนา และสาธิตการศึกษา	5,988,800.00	4,791,040.00	6,016,441.66	100.46	1,225,401.66
39. กองกิจการนิสิต (งบบุคลากรนิสิต)	11,759,700.00	9,407,760.00	10,252,982.94	87.19	845,222.94
<b>รวมทั้งหมด</b>	<b>729,930,771.15</b>	<b>583,944,616.92</b>	<b>512,388,523.15</b>	<b>70.20</b>	<b>-71,556,093.77</b>

**หมายเหตุ** งปม.รายจ่ายจากเงินรายได้ : มาตรการคณะกรรมการเร่งรัดติดตามการใช้งปม.ปี 2557 กำหนดให้เบิกจ่ายแล้วเสร็จทุกรายการ ภายในเดือนสิงหาคม 2557 (11 เดือน)

- งบดำเนินการ : เป้าหมายการเบิกจ่ายทั้งปี (11 เดือน) ต้องเบิกจ่ายไม่น้อยกว่าร้อยละ 80.00

#### สรุป

1. งบประมาณเงินรายได้ งบดำเนินการ (งบดำเนินงาน เงินอุดหนุนทั่วไป งบรายจ่ายอื่น และงบกลาง) มีการเบิกจ่ายงบประมาณ : ตั้งแต่ ตุลาคม 2556 - กันยายน 2557 เป็นเงิน 512,388,523.15 บาท คิดเป็นร้อยละของงบดำเนินการทั้งหมด คือ 70.20
2. เปรียบเทียบรายจ่ายจริง กับ เป้าหมายการเบิกจ่าย (งบดำเนินการ : เบิกจ่ายทั้งปีไม่น้อยกว่าร้อยละ 80.00 ภายในเดือนสิงหาคม 2557) ดังนี้
  - เปรียบเทียบรายจ่ายจริง กับ เป้าหมายการเบิกจ่าย 11 เดือน (สิงหาคม 2557) : พบว่า ในภาพรวมหน่วยงานมีการเบิกจ่ายต่ำกว่าเป้าหมาย 71,556,093.77 บาท

ตาราง 5 : สรุปการเบิกจ่ายเงินงบประมาณรายจ่ายจากเงินรายได้ เฉพาะงบลงทุน (ค่าครุภัณฑ์ ที่ดินและสิ่งก่อสร้าง) ปีงบประมาณ พ.ศ. 2557

มหาวิทยาลัยศรีนครินทรวิโรฒ : 12 เดือน (ตุลาคม 2556 - กันยายน 2557)

ตาราง 5 งบ.รายจ่ายจากเงินรายได้ : งบลงทุน เป้าหมายทั้งปี (11 เดือน) เบิกจ่ายไม่น้อยกว่า 95.00 %
---

หน่วย : บาท

หน่วยงาน	(1) งปม.งบลงทุนปี 2557 (ค่าครุภัณฑ์ ที่ดิน และสิ่งก่อสร้าง) (เฉพาะ งปม. 57 เท่านั้น)	(2) เป้าหมาย 95.00 % ส.ค. 2557 (11 เดือน)	(3) รายจ่ายจริงงบลงทุน ต.ค.56 - ก.ย. 57 (ข้อมูล ณ 30 ก.ย. 57)	(4) = (3)*100/(1)	(5) = (3) - (2) เบิกจ่ายต่างจาก เป้าหมาย ถึงกันยายน 57
				ร้อยละ ของงบประมาณ ทั้งหมด ปี 2557	
<b>กลุ่มวิทยาศาสตร์สุขภาพ</b>					
1. คณะทันตแพทยศาสตร์					← ไม่มี งปม.งบลงทุน →
2. คณะพลศึกษา	14,019,973.55	13,318,974.87	13,485,039.75	96.18	166,064.88
3. คณะแพทยศาสตร์					← ไม่มี งปม.งบลงทุน →
4. คณะเภสัชศาสตร์	3,016,000.00	2,865,200.00	2,084,178.64	69.10	-781,021.36
5. คณะพยาบาลศาสตร์					← ไม่มี งปม.งบลงทุน →
6. คณะสหเวชศาสตร์	2,409,400.00	2,288,930.00	2,383,930.00	98.94	95,000.00
<b>กลุ่มวิทยาศาสตร์และเทคโนโลยี</b>					
7. คณะวิทยาศาสตร์	9,702,994.00	9,217,844.30	9,221,983.77	95.04	4,139.47
8. คณะวิศวกรรมศาสตร์	13,735,122.00	13,048,365.90	13,682,122.00	99.61	633,756.10
9. คณะเทคโนโลยีและนวัตกรรมผลิตภัณฑ์การเกษตร	2,283,800.00	2,169,610.00	2,144,593.32	93.90	-25,016.68
10. วิทยาลัยนวัตกรรมการสื่อสารสังคม	31,190,000.00	29,630,500.00	29,577,946.81	94.83	-52,553.19
11. สำนักคอมพิวเตอร์	23,739,000.00	22,552,050.00	23,491,981.50	98.96	939,931.50
12. สำนักสื่อและเทคโนโลยีการศึกษา	1,156,265.00	1,098,451.75	1,145,313.02	99.05	46,861.27
13. ศูนย์วิทยาศาสตร์ศึกษา	306,000.00	290,700.00	262,334.50	85.73	-28,365.50
<b>กลุ่มมนุษยศาสตร์และสังคมศาสตร์</b>					
14. คณะมนุษยศาสตร์	22,594,683.00	21,464,948.85	22,474,507.33	99.47	1,009,558.48
15. คณะศิลปกรรมศาสตร์	4,827,600.00	4,586,220.00	4,705,939.00	97.48	119,719.00
16. คณะศึกษาศาสตร์	2,919,257.00	2,773,294.15	2,881,828.08	98.72	108,533.93
17. คณะสังคมศาสตร์	2,943,300.00	2,796,135.00	2,915,278.40	99.05	119,143.40
18. สำนักวิชาเศรษฐศาสตร์และนโยบายสาธารณะ	4,624,355.50	4,393,137.73	4,516,645.51	97.67	123,507.78
19. บัณฑิตวิทยาลัย	78,485,000.00	74,560,750.00	78,180,182.09	99.61	3,619,432.09

หน่วยงาน	(1) งปม.งบลงทุนปี 2557 (ค่าครุภัณฑ์ ที่ดิน และสิ่งก่อสร้าง) (เฉพาะ งปม. 57 เท่านั้น)	(2) เป้าหมาย 95.00 % ส.ค. 2557 (11 เดือน)	(3) รายจ่ายจริงงบลงทุน ต.ค.56 - ก.ย. 57 (ข้อมูล ณ 30 ก.ย. 57)	(4) = (3)*100/(1)	(5) = (3) - (2)
				ร้อยละ ของงบประมาณ ทั้งหมด ปี 2557	เบิกจ่ายต่างจาก เป้าหมาย ถึงกันยายน 57
20. วิทยาลัยนานาชาติเพื่อศึกษาความยั่งยืน	2,472,000.00	2,348,400.00	224,400.00	9.08	-2,124,000.00
21. วิทยาลัยโพธิวิชชาลัย	23,326.00	22,159.70	23,326.00	100.00	1,166.30
22. สถาบันวิจัยพฤกษศาสตร์	53,000.00	50,350.00	18,000.00	33.96	-32,350.00
23. คณะวัฒนธรรมสิ่งแวดล้อมและการท่องเที่ยวเชิงนิเวศ	1,173,706.00	1,115,020.70	1,079,546.00	91.98	-35,474.70
24. สถาบันวัฒนธรรมและศิลปะ	1,681,000.00	1,596,950.00	1,623,155.97	96.56	26,205.97
25. สถาบันวิจัยและพัฒนาการศึกษาพิเศษ	← ไม่มี งปม.งบลงทุน →				
26. สถาบันยุทธศาสตร์ทางปัญญาและวิจัย	223,000.00	211,850.00	222,527.90	99.79	10,677.90
27. สำนักทดสอบทางการศึกษาและจิตวิทยา	400,000.00	380,000.00	396,585.00	99.15	16,585.00
28. สำนักหอสมุดกลาง	1,828,000.00	1,736,600.00	1,805,547.00	98.77	68,947.00
29. สำนักงานอธิการบดี	28,139,407.60	26,732,437.22	27,610,874.00	98.12	878,436.78
30. สำนักนวัตกรรมการเรียนรู้	334,820.00	318,079.00	332,556.00	99.32	14,477.00
31. ศูนย์สารสนเทศและการประชาสัมพันธ์	396,600.00	376,770.00	386,941.50	97.56	10,171.50
32. ศูนย์บริการวิชาการแก่ชุมชน	← ไม่มี งปม.งบลงทุน →				
33. ศูนย์การประเมินผลและรับนิสิตใหม่	734,766.00	698,027.70	734,166.00	99.92	36,138.30
34. ศูนย์พัฒนาสภาพกายภาพ การจัดการขนส่งและความปลอดภัย	36,555,109.20	34,727,353.74	24,504,868.46	67.04	-10,222,485.28
35. โรงเรียนสาธิต มศว ประสานมิตร(ฝ่ายประถม)	← ไม่มี งปม.งบลงทุน →				
36. โรงเรียนสาธิต มศว ประสานมิตร(ฝ่ายมัธยม)	← ไม่มี งปม.งบลงทุน →				
37. โรงเรียนสาธิต มศว ปทุมวัน	← ไม่มี งปม.งบลงทุน →				
38. สถาบันวิจัย พัฒนา และสาธิตการศึกษา	9,094,000.00	8,639,300.00	8,301,940.00	91.29	-337,360.00
39. กองกิจการนิสิต (งปม.กิจกรรมนิสิต)	← ไม่มี งปม.งบลงทุน →				
<b>รวมทั้งหมด</b>	<b>301,061,484.85</b>	<b>286,008,410.61</b>	<b>280,418,237.55</b>	<b>93.14</b>	<b>-5,590,173.06</b>

หมายเหตุ งปม.รายจ่ายจากเงินรายได้ : มาตรการคณะกรรมการเร่งรัดติดตามการใช้งปม.ปี 2557 กำหนดให้เบิกจ่ายแล้วเสร็จทุกรายการ ภายในเดือนสิงหาคม 2557 (11 เดือน) - งบลงทุน : ต้องเบิกจ่ายไม่น้อยกว่าร้อยละ 95.00

## สรุป

1. งบประมาณรายจ่ายจากเงินรายได้ งบลงทุน (ค่าครุภัณฑ์ ค่าที่ดินและสิ่งก่อสร้าง) มีการเบิกจ่ายงบประมาณตั้งแต่ ต.ค. 2556 - ก.ย. 2557 เป็นเงิน 280,418,237.55 บาท คิดเป็นร้อยละของงบลงทุนทั้งหมด คือ 93.14
2. เปรียบเทียบรายจ่ายจริง กับ เป้าหมายการเบิกจ่าย (งบลงทุน : เบิกจ่ายทั้งปีไม่น้อยกว่าร้อยละ 95.00 ภายในเดือนสิงหาคม 2557) ดังนี้
  - เปรียบเทียบรายจ่ายจริง กับ เป้าหมายการเบิกจ่าย 11 เดือน (สิงหาคม 2557) : พบว่า ในภาพรวมหน่วยงานมีการเบิกจ่ายต่ำกว่าเป้าหมาย 5,590,173.06 บาท



ตาราง 6 : สรุปการเบิกจ่ายเงินงบประมาณรายจ่ายจากเงินรายได้ปีงบประมาณ พ.ศ. 2557 มหาวิทยาลัยศรีนครินทรวิโรฒ

เฉพาะงบบุคลากร (ค่าจ้างชั่วคราว) : 12 เดือน (ตุลาคม 2556 - กันยายน 2557)

ตาราง 6 : งบบุคลากร  
( งบม.รายจ่ายจากเงินรายได้ )

หน่วย : บาท

หน่วยงาน	(1) งบบุคลากร งบม.เงินรายได้ ปี 2557 ทั้งหมด	(2) เป้าหมาย 80% ถึงเดือน ส.ค. 57 (11 เดือน)	(3) รายจ่ายจริงงบบุคลากร ต.ค. 56- ก.ย. 57 (ข้อมูล ณ 30 ก.ย. 57)	(4)=(3)*100/(1)	(5)=(3)-(2) เบิกจ่ายต่างจาก เป้าหมาย ถึงเดือน ก.ย. 57	(6) งบประมาณคงเหลือ	(7)=(6)*100/(1)
				ร้อยละของ งบบุคลากร ทั้งหมด ปี 2557			ร้อยละ
<b>กลุ่มวิทยาศาสตร์สุขภาพ</b>							
1. คณะทันตแพทยศาสตร์				ไม่มีงบบุคลากร			
2. คณะพลศึกษา	169,884.00	169,884.00	81,084.00	47.73	-88,800.00	88,800.00	52.27
3. คณะแพทยศาสตร์				ไม่มีงบบุคลากร			
4. คณะเภสัชศาสตร์				ไม่มีงบบุคลากร			
5. คณะพยาบาลศาสตร์	81,432.00	81,432.00	81,432.00	100.00	0.00	0.00	0.00
6. คณะสหเวชศาสตร์				ไม่มีงบบุคลากร			
<b>กลุ่มวิทยาศาสตร์และเทคโนโลยี</b>							
7. คณะวิทยาศาสตร์				ไม่มีงบบุคลากร			
8. คณะวิศวกรรมศาสตร์	111,192.00	111,192.00	111,192.00	100.00	0.00	0.00	0.00
9. คณะเทคโนโลยีและนวัตกรรมผลิตภัณฑ์การเกษตร				ไม่มีงบบุคลากร			
10. วิทยาลัยนวัตกรรมการสื่อสารสังคม	92,967.00	92,967.00	92,967.00	100.00	0.00	0.00	0.00
11. สำนักคอมพิวเตอร์				ไม่มีงบบุคลากร			
12. สำนักสื่อและเทคโนโลยีการศึกษา				ไม่มีงบบุคลากร			
13. ศูนย์วิทยาศาสตร์ศึกษา				ไม่มีงบบุคลากร			
<b>กลุ่มมนุษยศาสตร์และสังคมศาสตร์</b>							
14. คณะมนุษยศาสตร์				ไม่มีงบบุคลากร			
15. คณะศิลปกรรมศาสตร์				ไม่มีงบบุคลากร			
16. คณะศึกษาศาสตร์				ไม่มีงบบุคลากร			
17. คณะสังคมศาสตร์				ไม่มีงบบุคลากร			
18. สำนักวิชาเศรษฐศาสตร์และนโยบายสาธารณะ				ไม่มีงบบุคลากร			
19. บัณฑิตวิทยาลัย	281,495.00	281,495.00	278,757.00	99.03	-2,738.00	2,738.00	0.97
20. วิทยาลัยนานาชาติเพื่อศึกษาความยั่งยืน				ไม่มีงบบุคลากร			
21. วิทยาลัยโพธิวิชชาลัย				ไม่มีงบบุคลากร			
22. สถาบันวิจัยพฤติกรรมศาสตร์				ไม่มีงบบุคลากร			
23. คณะวัฒนธรรมสิ่งแวดล้อมและการท่องเที่ยวเชิงนิเวศ				ไม่มีงบบุคลากร			

หน่วยงาน	(1) งบบุคลากร งบป.เงินรายได้ ปี 2557 ทั้งหมด	(2) เป้าหมาย 80% ถึงเดือน ส.ค. 57 (11 เดือน)	(3) รายจ่ายจริงงบบุคลากร ต.ค. 56- ก.ย. 57 (ข้อมูล ณ 30 ก.ย. 57)	(4)=(3)*100/(1)	(5)=(3)-(2) เบิกจ่ายต่างจาก เป้าหมาย ถึงเดือน ก.ย. 57	(6) งบประมาณคงเหลือ	(7)=(6)*100/(1)
				ร้อยละของ งบบุคลากร ทั้งหมด ปี 2557			ร้อยละ
24. สถาบันวัฒนธรรมและศิลปะ	490,361.34		490,361.34	100.00	490,361.34	0.00	0.00
25. สถาบันวิจัยและพัฒนาการศึกษาพิเศษ	←		ไม่มีงบบุคลากร				→
26. สถาบันยุทธศาสตร์ทางปัญญาและวิจัย	←		ไม่มีงบบุคลากร				→
27. สำนักทดสอบทางการศึกษาและจิตวิทยา	←		ไม่มีงบบุคลากร				→
28. สำนักหอสมุดกลาง	←		ไม่มีงบบุคลากร				→
29. สำนักงานอธิการบดี	←		ไม่มีงบบุคลากร				→
30. สำนักนวัตกรรมการเรียนรู้	←		ไม่มีงบบุคลากร				→
31. ศูนย์สารสนเทศและการประชาสัมพันธ์	←		ไม่มีงบบุคลากร				→
32. ศูนย์บริการวิชาการแก่ชุมชน	←		ไม่มีงบบุคลากร				→
33. ศูนย์การประเมินผลและรับนิสิตใหม่	←		ไม่มีงบบุคลากร				→
34. ศูนย์พัฒนาสภาพกายภาพ การจัดการขนส่งและความปลอดภัย	1,247,329.02	1,247,329.02	1,243,445.52	99.69	-3,883.50	3,883.50	0.31
35. โรงเรียนสาธิต มศว ประสานมิตร(ฝ่ายประถม)	←		ไม่มีงบบุคลากร				→
36. โรงเรียนสาธิต มศว ประสานมิตร(ฝ่ายมัธยม)	←		ไม่มีงบบุคลากร				→
37. โรงเรียนสาธิต มศว ปทุมวัน	←		ไม่มีงบบุคลากร				→
38. สถาบันวิจัย พัฒนา และสาธิตการศึกษา	←		ไม่มีงบบุคลากร				→
39. กองกิจการนิสิต (งบกิจกรรมนิสิต)	←		ไม่มีงบบุคลากร				→
<b>รวมทั้งรวม</b>	<b>2,474,660.36</b>	<b>2,474,660.36</b>	<b>2,379,238.86</b>	<b>96.14</b>	<b>-95,421.50</b>	<b>95,421.50</b>	<b>3.86</b>

**หมายเหตุ :** (1) ณ เดือนมกราคม 2557 มหาวิทยาลัยไอเองงบประมาณรายจ่ายเงินรายได้ ประจำปีงบประมาณ 2557 หมวดเงินบุคลากรของทุกหน่วยงาน จำนวน 43,226,586.77 บาท เพื่อเข้าบัญชีกองทุนพนักงานมหาวิทยาลัยศรีนครินทรวิโรฒ จึงทำให้งบประมาณงบบุคลากรมียอดลดลง จากเดิม 165,246,880 บาท คงเหลือ 122,020,293.23 บาท

(2) ณ เดือนเมษายน 2557 มหาวิทยาลัยไอเองงบประมาณรายจ่ายเงินรายได้ ประจำปีงบประมาณ 2557 หมวดเงินบุคลากรของทุกหน่วยงาน จำนวน 41,877,667.79 บาท เพื่อเข้าบัญชีกองทุนพนักงานมหาวิทยาลัยศรีนครินทรวิโรฒ จึงทำให้งบประมาณงบบุคลากรมียอดลดลง จากเดิม 122,020,293.23 บาท คงเหลือ 80,142,625.44 บาท

(3) ณ เดือนพฤษภาคม 2557 มหาวิทยาลัยไอเองงบประมาณรายจ่ายเงินรายได้ ประจำปีงบประมาณ 2557 มีการโอนเปลี่ยนแปลงงบประมาณหมวดเงินบุคลากรของหน่วยงานสำนักงานอธิการบดีไปงบดำเนินงาน จำนวน 295,000 บาท จึงทำให้งบประมาณงบบุคลากรมียอดลดลง จากเดิม 80,142,625.44 บาท คงเหลือ 79,847,625.44 บาท

(4) ณ เดือนมิถุนายน 2557 มหาวิทยาลัยไอเองงบประมาณรายจ่ายเงินรายได้ ประจำปีงบประมาณ 2557 มีการโอนเปลี่ยนแปลงงบประมาณหมวดเงินบุคลากรของหน่วยงานคณะวิศวกรรมศาสตร์ไปงบดำเนินงาน จำนวน 135,300 บาท จึงทำให้งบประมาณงบบุคลากรมียอดเพิ่มขึ้น จากเดิม 79,847,625.44 บาท เป็น 79,982,925.44 บาท

(5) ณ เดือนกรกฎาคม 2557 มหาวิทยาลัยไอเองงบประมาณรายจ่ายเงินรายได้ ประจำปีงบประมาณ 2557 หมวดเงินบุคลากรของทุกหน่วยงาน จำนวน 41,999,904.58 บาท เพื่อเข้าบัญชีเงินกองทุนพนักงานมหาวิทยาลัย และมีการโอนเปลี่ยนแปลงงบดำเนินงานไปงบบุคลากร 5,605,464 บาท จึงทำให้งบประมาณงบบุคลากรมียอดลดลงจากเดิม 79,982,925.44 บาท คงเหลือ 43,588,484.86 บาท

(6) ณ เดือนสิงหาคม 2557 หน่วยงาน 6 หน่วยงาน (คณะแพทยฯ, คณะทันตแพทยฯ, คณะเภสัชฯ, คณะพยาบาลฯ, คณะวิทยาศาสตร์, คณะพาณิชยศาสตร์และการบัญชี) มีการโอนเปลี่ยนแปลงงบป.เงินรายได้ จากงบดำเนินการไปงบบุคลากร จำนวน 2,801,700 บาท จึงทำให้งบบุคลากรจากเดิม 43,588,484.86 บาท เป็น 46,390,184.86 บาท

(7) ณ เดือนกันยายน 2557 1) โอนงบป.เงินรายได้ปี 57 หมวดเงินบุคลากรของทุกหน่วยงาน 45,974,425.84 บาท เพื่อเข้าบัญชีกองทุนพนักงานมหาวิทยาลัยศรีนครินทรวิโรฒ 2) โอนงบป.เงินรายได้ปี 57 เงินรับฝากกองทุนพนักงานมหาวิทยาลัย 369,740 บาท เป็นเงินรายได้งบบุคลากรของคณะสหเวชศาสตร์

**สรุป**

3) โอนเงินจาก เงินรับฝากกองทุนพนักงานมหาวิทยาลัยศรีนครินทรวิโรฒ 490,361.34 บาท เข้าบัญชีเงินรายได้สะสมของมหาวิทยาลัย  
จึงทำให้งบบุคลากรลดลงจากเดิม 46,390,184.86 บาท คงเหลือ 2,474,660.36 บาท

1. งบประมาณรายจ่ายจากเงินรายได้ (งบบุคลากร) ปี 2557 งบป.ทั้งหมด 2,474,660.36 บาท ตั้งแต่ ต.ค 2556 - ก.ย. 2557 มีการเบิกจ่าย 2,379,238.86 บาท
2. หน่วยงานทั้งหมด 39 หน่วยงาน ไม่มีงบบุคลากร 32 หน่วยงาน

ตาราง 7 : สรุปการเบิกจ่ายเงินงบประมาณรายจ่ายจากเงินรายได้ (เงินอุดหนุนงานวิจัย) ปีงบประมาณ พ.ศ. 2557

มหาวิทยาลัยศรีนครินทรวิโรฒ : 12 เดือน (ตุลาคม 2556 - กันยายน 2557)

ตาราง 7 : งบวิจัย  
( งบม.รายจ่ายจากเงินรายได้ )

หน่วย : บาท

หน่วยงาน	(1) งบประมาณ เงินอุดหนุนงานวิจัย ปี 2557	(2) รายจ่ายจริงตั้งแต่ ตุลาคม 2556 - กันยายน 2557 (ข้อมูล ณ 30 กันยายน 2557)		(3) งบประมาณคงเหลือ	
		วงเงิน	ร้อยละ	วงเงิน	ร้อยละ
<b>(ก) งบม.ผลงานวิจัยเพื่อถ่ายทอดเทคโนโลยี</b>	14,276,500.00	10,074,211.00	70.56	4,202,289.00	29.44
<b>กลุ่มวิทยาศาสตร์สุขภาพ</b>					
1. คณะทันตแพทยศาสตร์	587,600.00	367,953.00	62.62	219,647.00	37.38
2. คณะพยาบาลศาสตร์	669,400.00	255,400.00	38.15	414,000.00	61.85
<b>กลุ่มวิทยาศาสตร์และเทคโนโลยี</b>					
3. คณะวิทยาศาสตร์	2,328,100.00	2,246,038.00	96.48	82,062.00	3.52
4. คณะวิศวกรรมศาสตร์	2,065,300.00	1,835,320.00	88.86	229,980.00	11.14
5. วิทยาลัยนวัตกรรมการสื่อสารสังคม	4,530,400.00	2,548,000.00	56.24	1,982,400.00	43.76
6. สำนักคอมพิวเตอร์	252,000.00	100,000.00	39.68	152,000.00	60.32
7. วิทยาลัยนานาชาติเพื่อศึกษาความยั่งยืน	1,502,800.00	412,120.00	27.42	1,090,680.00	72.58
<b>กลุ่มมนุษยศาสตร์และสังคมศาสตร์</b>					
8. คณะศึกษาศาสตร์	2,045,700.00	2,045,700.00	100.00	0.00	0.00
9. สถาบันวิจัยพฤติกรรมศาสตร์	295,200.00	263,680.00	89.32	31,520.00	10.68
<b>(ข) งบปม.ผลงานวิจัยเพื่อสร้างองค์ความรู้</b>	26,612,800.00	18,028,352.71	67.74	8,584,447.29	32.26
<b>กลุ่มวิทยาศาสตร์สุขภาพ</b>					
10. คณะพลศึกษา	2,804,800.00	1,080,110.00	38.51	1,724,690.00	61.49
11. คณะแพทยศาสตร์	1,700,000.00	1,700,000.00	100.00	0.00	0.00
12. คณะเภสัชศาสตร์	723,300.00	577,253.00	79.81	146,047.00	20.19
13. คณะสหเวชศาสตร์	489,400.00	214,271.00	43.78	275,129.00	56.22
<b>กลุ่มวิทยาศาสตร์และเทคโนโลยี</b>					
14. คณะเทคโนโลยีและนวัตกรรมผลิตภัณฑ์การเกษตร	512,600.00	450,000.00	87.79	62,600.00	12.21
15. สำนักสื่อและเทคโนโลยีการศึกษา	79,100.00	79,100.00	100.00	0.00	0.00
16. ศูนย์วิทยาศาสตร์ศึกษา	138,900.00	120,900.00	87.04	18,000.00	12.96

หน่วยงาน	(1) งบประมาณ เงินอุดหนุนงานวิจัย ปี 2557	(2) ใช้จ่ายจริงตั้งแต่ ตุลาคม 2556 - กันยายน 2557 (ข้อมูล ณ 30 กันยายน 2557)		(3) งบประมาณคงเหลือ	
		วงเงิน	ร้อยละ	วงเงิน	ร้อยละ
<b>กลุ่มมนุษยศาสตร์และสังคมศาสตร์</b>					
17. สำนักงานอธิการบดี	200,000.00	153,000.00	76.50	47,000.00	23.50
18. คณะมนุษยศาสตร์	2,195,700.00	761,100.00	34.66	1,434,600.00	65.34
19. คณะศิลปกรรมศาสตร์	1,897,200.00	1,229,200.00	64.79	668,000.00	35.21
20. คณะศึกษาศาสตร์	227,300.00	122,200.00	53.76	105,100.00	46.24
21. คณะสังคมศาสตร์	2,742,100.00	2,369,640.00	86.42	372,460.00	13.58
22. บัณฑิตวิทยาลัย	1,446,900.00	1,435,000.00	99.18	11,900.00	0.82
23. สำนักวิชาเศรษฐศาสตร์และนโยบายสาธารณะ	942,900.00	570,000.00	60.45	372,900.00	39.55
24. วิทยาลัยโพธิวิชชาลัย	169,700.00	169,060.00	99.62	640.00	0.38
25. คณะวัฒนธรรมสิ่งแวดล้อมและการท่องเที่ยว	379,500.00	370,000.00	97.50	9,500.00	2.50
26. สถาบันยุทธศาสตร์ทางปัญญาและวิจัย	1,791,000.00	1,342,803.00	74.98	448,197.00	25.02
27. สำนักนวัตกรรมการเรียนรู้	521,000.00	467,080.00	89.65	53,920.00	10.35
28. สำนักทดสอบทางการศึกษาและจิตวิทยา	334,900.00	315,700.00	94.27	19,200.00	5.73
29. สำนักหอสมุดกลาง	1,578,500.00	1,093,501.71	69.27	484,998.29	30.73
30. โรงเรียนสาธิต มศว ประสานมิตร (ฝ่ายประถม)	809,600.00	250,000.00	30.88	559,600.00	69.12
31. โรงเรียนสาธิต มศว ประสานมิตร (ฝ่ายมัธยม)	2,681,900.00	2,681,900.00	100.00	0.00	0.00
32. โรงเรียนสาธิต มศว ปทุมวัน	1,956,500.00	464,800.00	23.76	1,491,700.00	76.24
33. สถาบันวิจัย พัฒนา และสาธิตการศึกษา	290,000.00	11,734.00	4.05	278,266.00	95.95
<b>รวมงปม.เงินอุดหนุนวิจัย (เงินรายได้) ทั้งหมด</b>	<b>40,889,300.00</b>	<b>28,102,563.71</b>	<b>68.73</b>	<b>12,786,736.29</b>	<b>31.27</b>

หมายเหตุ : ณ เดือนมีนาคม 2557 1) มหาวิทยาลัยมีการโอนงปม.เงินอุดหนุนเป็นเงินอุดหนุนวิจัยเพื่อถ่ายทอดเทคโนโลยีของสถาบันวิจัยเทคโนโลยีการเกษตร จำนวน 295,200 บาท จึงทำให้งบประมาณวิจัยเพื่อถ่ายทอดเทคโนโลยีมียอดเพิ่มขึ้นจากเดิม 13,981,300 บาท รวมเป็น 14,276,500 บาท

2) ดังนั้น จึงทำให้งบประมาณวิจัยในภาพรวมมียอดงบประมาณเพิ่มขึ้นจากเดิม 40,594,100 บาท รวมเป็น 40,889,300 บาท

## สรุป

1. งบประมาณใช้จ่ายจากเงินรายได้ เงินอุดหนุนงานวิจัยฯ (เพื่อถ่ายทอดเทคโนโลยีและเพื่อสร้างองค์ความรู้) ปีงบประมาณ 2557 งบป.ทั้งหมด 40,889,300 บาท ตั้งแต่ ต.ค. 2556 -ก.ย. 2557 เบิกจ่ายครบทุกหน่วยงาน

งบประมาณอุดหนุนงานวิจัยแบ่งเป็น 2 ส่วน ดังนี้

1.1 งบป.เงินอุดหนุนวิจัยเพื่อถ่ายทอดเทคโนโลยี : งบป.ทั้งหมด 14,276,500 บาท เบิกจ่าย 12 เดือน เป็นเงิน 10,074,211 บาท ร้อยละ 70.56 คงเหลือ 4,202,289 บาท ร้อยละ 29.44 หน่วยงานทั้งหมด 9 หน่วยงาน เบิกจ่ายครบทุกหน่วยงาน

1.2 งบป.ผลงานวิจัยเพื่อสร้างองค์ความรู้ : งบป.ทั้งหมด 26,612,800 บาท เบิกจ่าย 12 เดือน เป็นเงิน 18,028,352.71 บาท ร้อยละ 67.74 คงเหลือ 8,584,447.29 บาท ร้อยละ 32.26 หน่วยงานทั้งหมด 24 หน่วยงาน เบิกจ่ายครบทุกหน่วยงาน

**ผลวิเคราะห์การใช้จ่าย**  
**งบประมาณรายจ่ายจากเงินรายได้**  
**(หน่วยงานที่มีระเบียบการเงินเป็นของตนเอง)**  
**ปี งบประมาณ พ.ศ. 2557**

ตาราง ค (1) : สรุปการเบิกจ่ายงบประมาณรายจ่ายจากเงินรายได้ปีงบประมาณ พ.ศ. 2557 (หน่วยงานที่มีระเบียบการเงินเป็นของตนเอง)  
 งบภาพรวม (ทุกงบ) : ตั้งแต่ ตุลาคม 2556 - กันยายน 2557

งปม.เงินรายได้  
 (หน่วยงานที่มีระเบียบการเงินเป็นของตนเอง)  
 งบภาพรวม (ทุกงบ)

หน่วยงาน	(1)	(2)		(3) = (1) - (2)		(4)	(5)				(6) = (5.3) - (4)
	งปม.รายจ่าย 12 เดือน ( ต.ค. 56 - ก.ย.57)	รายจ่ายจริงรอบ 12 เดือน		งปม.คงเหลือ	ร้อยละ	ประมาณการรายรับ 12 เดือน ( ต.ค.56 - ก.ย.57)	รายรับรอบ 12 เดือน ( ต.ค.56 - ก.ย.57)				รับจริงต่างจาก ประมาณการรายรับ
		( ต.ค.56 - ก.ย. 57)	ร้อยละ				(5.1) รายรับจริง (เงินสด)	(5.2) รายได้(ค่างรับ)	(5.3) = (5.1)+(5.2) รวม	ร้อยละ	
1. ศูนย์การแพทย์ สมเด็จพระเทพฯ	780,000,000.00	779,995,625.96	100.00	4,374.04	0.00	780,000,000.00	769,098,502.03	215,847,908.35	984,946,410.38	126.28	204,946,410.38
2. ศูนย์การแพทย์ ปัญญานันทภิกขุฯ	740,000,000.00	427,449,910.50	57.76	312,550,089.50	42.24	740,000,000.00	548,178,621.47	920,561,186.88	1,468,739,808.35	198.48	728,739,808.35
3. ศูนย์บริการวิชาการ	145,000,000.00	269,353,856.23	185.76	-124,353,856.23	-85.76	145,000,000.00	382,065,014.08	157,671,955.92	539,736,970.00	372.23	394,736,970.00
4. ศูนย์กีฬา	6,130,000.00	4,616,414.80	75.31	1,513,585.20	24.69	6,130,000.00	5,083,840.08	0.00	5,083,840.08	82.93	-1,046,159.92
5. สำนักงานบริหาร กิจการหอพัก	55,907,000.00	33,904,944.45	60.65	22,002,055.55	39.35	55,907,000.00	49,036,493.48	444,580.75	49,481,074.23	88.51	-6,425,925.77
6. สถานปฏิบัติกร เภสัชกรรมฯ	2,465,400.00	1,382,291.99	56.07	1,083,108.01	43.93	2,465,400.00	1,091,896.41	0.00	1,091,896.41	44.29	-1,373,503.59
<b>รวม</b>	<b>1,729,502,400.00</b>	<b>1,516,703,043.93</b>	<b>87.70</b>	<b>212,799,356.07</b>	<b>12.30</b>	<b>1,729,502,400.00</b>	<b>1,754,554,367.55</b>	<b>1,294,525,631.90</b>	<b>3,049,079,999.45</b>	<b>176.30</b>	<b>1,319,577,599.45</b>

หมายเหตุ 1. รายรับจริง (เงินสด) ประจำเดือนกันยายน 2557 ของศูนย์การแพทย์ปัญญานันทภิกขุฯ จำนวน 548,178,621.47 บาท  
 2. รายได้ค่างรับ ประจำเดือนกันยายน 2557 ของศูนย์การแพทย์ปัญญานันทภิกขุฯ จำนวน 78,124,657.30 บาท  
 จึงทำให้รายได้ค่างรับ (จากตาราง ช่อง (5.2)) มียอดเพิ่มขึ้น รวมเป็นจำนวน 920,561,186.88 บาท

ตาราง ค (2) : สรุปการเบิกจ่ายงบประมาณรายจ่ายจากเงินรายได้ปีงบประมาณ พ.ศ. 2557 (หน่วยงานที่มีระเบียบการเงินเป็นของตนเอง)  
 งบดำเนินการ (งบบุคลากร งบดำเนินงาน งบเงินอุดหนุน และงบรายจ่ายอื่น) : ตั้งแต่ ตุลาคม 2556 - กันยายน 2557

งปม.เงินรายได้  
 (หน่วยงานที่มีระเบียบการเงินเป็นของตนเอง)  
 งบดำเนินการ

หน่วย : บาท

หน่วยงาน	(1) งปม.รายจ่ายจากเงินรายได้ปี 2557 งบดำเนินการ <small>(งบบุคลากร ดำเนินงาน อุดหนุน และรายจ่ายอื่น)</small>	(2) รายจ่ายจริงงบดำเนินการ (รอบ 12 เดือน) <small>( ข้อมูล ณ 30 กันยายน 2557 )</small>		(3) = (1) - (2) งปม.คงเหลือ	
		จำนวน	ร้อยละ	จำนวน	ร้อยละ
1. ศูนย์การแพทย์สมเด็จพระเทพฯ	774,851,835	774,848,910.66	100.00	2,924.34	0.00
2. ศูนย์การแพทย์ปัญญานันทภิกขุฯ	696,600,000	427,449,910.50	61.36	269,150,089.50	38.64
3. ศูนย์บริการวิชาการ	144,556,000	268,918,752.52	186.03	-124,362,752.52	-86.03
4. ศูนย์กีฬา	5,953,279	4,343,783.80	72.96	1,609,495.20	27.04
5. สำนักงานบริหารกิจการหอพัก	52,529,200	32,407,020.05	61.69	20,122,179.95	38.31
6. สถานปฏิบัติภารกิจเสขกรรมฯ	2,465,400	1,382,291.99	56.07	1,083,108.01	43.93
<b>รวม</b>	<b>1,676,955,714</b>	<b>1,509,350,669.52</b>	<b>90.01</b>	<b>166,521,936.47</b>	<b>9.93</b>

หมายเหตุ : ณ เดือนกันยายน 2557 หน่วยงานมีการโอนงบประมาณ ดังนี้

1. ศูนย์การแพทย์สมเด็จพระเทพฯ : มีการโอนงบดำเนินการจำนวน 3,237,000 บาท เป็นงบลงทุน 3,237,000 บาท จึงทำให้งบดำเนินการมียอดลดลงจากเดิม 778,088,835 บาท คงเหลือ 774,851,835 บาท
2. จึงทำให้งบประมาณงบดำเนินการในภาพรวม มียอดลดลงจากเดิม 1,680,192,714 บาท คงเหลือ 1,676,955,714 บาท

ตาราง ค (3) : สรุปการเบิกจ่ายงบประมาณรายจ่ายจากเงินรายได้ปีงบประมาณ พ.ศ. 2557 (หน่วยงานที่มีระเบียบการเงินเป็นของตนเอง)  
 งบลงทุน (ค่าครุภัณฑ์ และค่าที่ดินและสิ่งก่อสร้าง) : ตั้งแต่ ตุลาคม 2556 - กันยายน 2557

งปม.เงินรายได้  
 (หน่วยงานที่มีระเบียบการเงินเป็นของตนเอง)  
 งบลงทุน

หน่วย : บาท

หน่วยงาน	(1) งปม.รายจ่ายจากเงินรายได้ปี 2557 งบลงทุน (ค่าครุภัณฑ์ ค่าที่ดินและสิ่งก่อสร้าง)	(2) รายจ่ายจริงงบลงทุน (รอบ 12 เดือน) ( ข้อมูล ณ 30 กันยายน 2557 )		(3) = (1) - (2) งปม.คงเหลือ	
		จำนวน	ร้อยละ	จำนวน	ร้อยละ
1. ศูนย์การแพทย์สมเด็จพระเทพฯ	5,148,165.00	5,146,715.30	99.97	1,449.70	0.03
2. ศูนย์การแพทย์ปัญญานันทภิกขุฯ	43,400,000.00	0.00	0.00	43,400,000.00	100.00
3. ศูนย์บริการวิชาการ	444,000.00	435,103.71	98.00	8,896.29	2.00
4. ศูนย์กีฬา	176,721.00	174,721.00	98.87	2,000.00	1.13
5. สำนักงานบริหารกิจการหอพัก	3,377,800.00	1,497,924.40	44.35	1,879,875.60	55.65
6. สถานปฏิบัติภารกิจธรรมฯ	←	ไม่มี งบ.ลงทุน			→
<b>รวม</b>	<b>52,546,686.00</b>	<b>7,254,464.41</b>	<b>13.81</b>	<b>45,292,221.59</b>	<b>86.19</b>

หมายเหตุ : ณ เดือนกันยายน 2557 หน่วยงานมีการโอนงบประมาณ ดังนี้

1. ศูนย์การแพทย์สมเด็จพระเทพฯ : มีการโอนงบดำเนินการจำนวน 3,237,000 บาท เป็นงบลงทุน 3,237,000 บาท จึงทำให้งบลงทุนมียอดเพิ่มขึ้นจากเดิม 1,911,165 บาท เป็น 5,148,165 บาท
2. จึงทำให้งบประมาณงบลงทุนในภาพรวม มียอดเพิ่มขึ้นจากเดิม 49,309,686 บาท เป็น 52,546,686 บาท



ตาราง ค (4) รายละเอียดการเบิกจ่ายเงินงบประมาณรายจ่ายจากเงินรายได้ (หน่วยงานที่มีระเบียบการเงินเป็นของตนเอง) มหาวิทยาลัยศรีนครินทรวิโรฒ  
ปีงบประมาณ พ.ศ. 2557 ตั้งแต่ ตุลาคม 2556 - กันยายน 2557 (ข้อมูล ณ วันที่ 30 กันยายน 2557)

ที่	หน่วยงาน / ผลการดำเนินงาน	งบประมาณรายจ่ายจากเงินรายได้ (หน่วยงานในกำกับ) ปี 2557	รายจ่ายจริง (รอบ 12 เดือน)		งปม.คงเหลือ		หมายเหตุ
			จำนวน	ร้อยละ	จำนวน	ร้อยละ	
1	ศูนย์การแพทย์สมเด็จพระเทพรัตนราชสุดาฯ	780,000,000.00	779,995,625.96	100.00	4,374.04	0.00	
	ผลการดำเนินงาน :						
	ศูนย์การแพทย์สมเด็จพระเทพฯ : มีการใช้จ่ายงบประมาณรายจ่ายจากเงินรายได้ หมวดค่าจ้างชั่วคราว 41,114,736.51 บาท หมวดค่าตอบแทนใช้สอยฯ 660,563,158.06 บาท หมวดค่าสาธารณูปโภค 36,260,790.33 บาท						
	หมวดค่าครุภัณฑ์ 1,215,247.30 บาท หมวดค่าที่ดินและสิ่งก่อสร้าง 3,931,468 บาท หมวดเงินอุดหนุน 36,842,063.40 บาท และหมวดรายจ่ายอื่น 3,708,162.36 บาท รวมเป็นเงิน 779,995,625.96 บาท						
	คิดเป็นร้อยละ 100.00 งบประมาณคงเหลือ 4,374.04 บาท คิดเป็นร้อยละ 0.00 และมีงบประมาณรายรับจากเงินรายได้ ณ กันยายน 2557 จำนวน 984,946,410.38 บาท						
2	ศูนย์การแพทย์ปัญญานันทภิกขุฯ	740,000,000.00	427,449,910.50	57.76	312,550,089.50	42.24	
	ผลการดำเนินงาน :						
	ศูนย์การแพทย์ปัญญานันทภิกขุฯ : มีการใช้จ่ายงบประมาณรายจ่ายจากเงินรายได้ หมวดค่าจ้างชั่วคราว 33,190,105.78 บาท หมวดค่าตอบแทนใช้สอยฯ 336,470,061.04 บาท หมวดค่าสาธารณูปโภค 13,101,025.66 บาท หมวดค่าครุภัณฑ์ 0.00 บาท						
	หมวดค่าที่ดินและสิ่งก่อสร้าง 0.00 บาท หมวดเงินอุดหนุน 6,198,430.70 บาท และหมวดรายจ่ายอื่น 22,599,614.32 บาท งบกลาง 15,890,673 บาท รวมเป็นเงิน 427,449,910.50 บาท คิดเป็นร้อยละ 57.76 งบประมาณคงเหลือ 321,550,089.50 บาท						
	คิดเป็นร้อยละ 42.24 และมีงบประมาณรายรับจากเงินรายได้ ณ กันยายน 2557 จำนวน 1,468,739,808.35 บาท						
3	ศูนย์บริการวิชาการ	145,000,000.00	269,353,856.23	185.76	-124,353,856.23	-85.76	
	ผลการดำเนินงาน :						
	ศูนย์บริการวิชาการ : มีการใช้จ่ายงบประมาณรายจ่ายจากเงินรายได้ หมวดค่าจ้างชั่วคราว 2,446,395.06 บาท หมวดค่าตอบแทนใช้สอยฯ 1,989,525.69 บาท หมวดค่าสาธารณูปโภค 233,645.49 บาท หมวดค่าครุภัณฑ์ 268,103.71 บาท						
	หมวดค่าที่ดินและสิ่งก่อสร้าง 167,000 บาท และหมวดเงินอุดหนุน 4,714,695.81 บาท งบรายจ่ายอื่น 259,534,490.47 บาท รวมเป็นเงิน 269,353,856.23 บาท คิดเป็นร้อยละ 185.76 งบประมาณคงเหลือ -124,353,856.23 บาท คิดเป็นร้อยละ -85.76						
	และมีงบประมาณรายรับจากเงินรายได้ ณ กันยายน 2557 จำนวน 539,736,970 บาท						
4	ศูนย์กีฬา	6,130,000.00	4,616,414.80	75.31	1,513,585.20	24.69	
	ผลการดำเนินงาน :						
	ศูนย์กีฬา : มีการใช้จ่ายงบประมาณรายจ่ายจากเงินรายได้ หมวดค่าจ้างชั่วคราว 267,120 บาท หมวดค่าตอบแทนใช้สอยฯ 3,808,086.63 บาท หมวดค่าสาธารณูปโภค 28,577.17 บาท หมวดค่าครุภัณฑ์ 75,721 บาท						
	หมวดเงินอุดหนุน 240,000 บาท หมวดค่าที่ดินและสิ่งก่อสร้าง 99,000 บาท งบรายจ่ายอื่น 97,910 บาท รวมเป็นเงิน 4,616,414.80 บาท คิดเป็นร้อยละ 75.31 งบประมาณคงเหลือ 1,513,585.20 บาท คิดเป็นร้อยละ 24.69						
	และมีงบประมาณรายรับจากเงินรายได้ ณ กันยายน 2557 จำนวน 5,083,940.08 บาท						
5	สำนักงานบริหารกิจการหอพัก	55,907,000.00	33,904,944.45	60.65	22,002,055.55	39.35	
	ผลการดำเนินงาน :						
	สำนักงานบริหารกิจการหอพัก : มีการใช้จ่ายงบประมาณรายจ่ายจากเงินรายได้ หมวดค่าจ้างชั่วคราว 4,175,159.48 บาท หมวดค่าตอบแทนใช้สอยฯ 19,967,396.21 บาท หมวดค่าสาธารณูปโภค 7,050,278.88 บาท						
	หมวดค่าครุภัณฑ์ 832,891.90 บาท หมวดค่าที่ดินและสิ่งก่อสร้าง 665,032.50 บาท หมวดเงินอุดหนุน 738,544.25 บาท และหมวดรายจ่ายอื่น 475,641.23 บาท รวมเป็นเงิน 33,904,944.45 บาท คิดเป็นร้อยละ 60.65						
	งบประมาณคงเหลือ 22,002,055 บาท คิดเป็นร้อยละ 39.35 และมีงบประมาณรายรับจากเงินรายได้ ณ กันยายน 2557 จำนวน 49,481,074.23 บาท						
6	สถานปฏิบัติการเภสัชกรรมฯ	2,465,400.00	1,382,291.99	56.07	1,083,108.01	43.93	
	ผลการดำเนินงาน :						
	สถานปฏิบัติการเภสัชกรรมฯ : มีการใช้จ่ายงบประมาณรายจ่ายจากเงินรายได้ หมวดค่าจ้างชั่วคราว 345,876 บาท หมวดค่าตอบแทนใช้สอยฯ 901,397.99 บาท หมวดค่าสาธารณูปโภค 120,378 บาท						
	หมวดค่าครุภัณฑ์ 0.00 บาท หมวดค่าที่ดินและสิ่งก่อสร้าง 0.00 บาท หมวดเงินอุดหนุน 14,640 บาท และหมวดรายจ่ายอื่น 0.00 บาท รวมเป็นเงิน 1,382,291.99 บาท คิดเป็นร้อยละ 56.07						
	งบประมาณคงเหลือ 1,083,108.01 บาท คิดเป็นร้อยละ 43.93 และมีงบประมาณรายรับจากเงินรายได้ ณ กันยายน 2557 จำนวน 1,091,896.41 บาท						
	รวมงบประมาณทั้งหมด	1,729,502,400.00	1,516,703,043.93	87.70	212,799,356.07	12.30	